



Name der Tour

Ziel: _____

am: _____

Länge: _____

Höhenmeter: _____

Dauer: _____

Wetter



Unterwegs entdeckt:

- | | | |
|--|------------------------------------|--------------------------------------|
| <input type="checkbox"/> Gipfelkreuz | <input type="checkbox"/> Alpenrose | <input type="checkbox"/> Enzian |
| <input type="checkbox"/> Murmeltier | <input type="checkbox"/> Ziege | <input type="checkbox"/> Paragleiter |
| <input type="checkbox"/> Wasserfall | <input type="checkbox"/> Kuh | <input type="checkbox"/> Pilz |
| <input type="checkbox"/> Steinmännchen | <input type="checkbox"/> Schaf | <input type="checkbox"/> Frosch |
| <input type="checkbox"/> _____ | <input type="checkbox"/> _____ | <input type="checkbox"/> _____ |

Ich gebe der Tour ★ ★ ★ ★ ★ Sterne!

Zu Essen gab es:

Mit dabei waren:

Anstrengung



Das war toll:

Das war blöd:

Platz für Gipelfoto, Stempel, Zeichnungen ...



Die BIG FIVE* der Alpen

Wenn du fleißig und aufmerksam unterwegs bist, wirst du diesen fünf Tieren bei deinen Erlebnissen in den Alpen früher oder später begegnen:

1 STEINBOCK

☐ Entdeckt am: _____
Wo: _____



Der Steinbock hat lange, dicke und gleichmäßig gebogene Hörner. Mit seinen speziellen Hufen kann er besonders gut im Gelände klettern.

2 MURMELTIER

☐ Entdeckt am: _____
Wo: _____



Murmeltiere leben in unterirdischen Bauten. Manchmal kann man sie nicht sehen, aber ihre Pfiffe hören.

3 ALPENSALAMANDER

☐ Entdeckt am: _____
Wo: _____



Alpensalamander erkennst du daran, dass sie komplett schwarz sind. Diese besonderen Lurche brauchen anders als andere Amphibien zur Fortpflanzung kein Gewässer.

4 STEINADLER

☐ Entdeckt am: _____
Wo: _____



Der König der Lüfte hat eine Flügelspannweite von 2 Metern. Man sieht ihn manchmal in der Luft kreisen oder hört seine Schreie.



5

☐ Entdeckt am: _____
Wo: _____

Gämsen sind gute Kletterer und leben in Rudeln. Du erkennst sie an ihrem schwarz-weißen Kopf.

Weitere Alpenbewohner:



Alpendohle ☐



Bachforelle ☐



Grasfrosch ☐



Apollofalter ☐



Bergmolch ☐

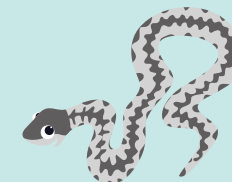

Kreuzotter ☐



Feuersalamander ☐

* Als »Big Five« (Die »Großen Fünf«) bezeichnet man bei einer Safari in Afrika die Tiere Elefant, Nashorn, Büffel, Löwe und Leopard.



Meine Hüttenübernachtungen

Hütte: _____

am: _____

Zu Essen gab es:

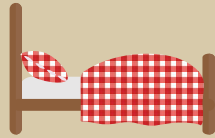

- ☐ Zimmer
☐ Lager

Mit dabei waren:

Die Nacht war



Am lautesten geschnarcht hat:

Ich gebe der Hütte
☆☆☆☆
Sterne.

Am Abend habe ich

- ☐ Spiele gespielt 
☐ Bücher gelesen
☐ Sonnenuntergang geschaut
☐ _____

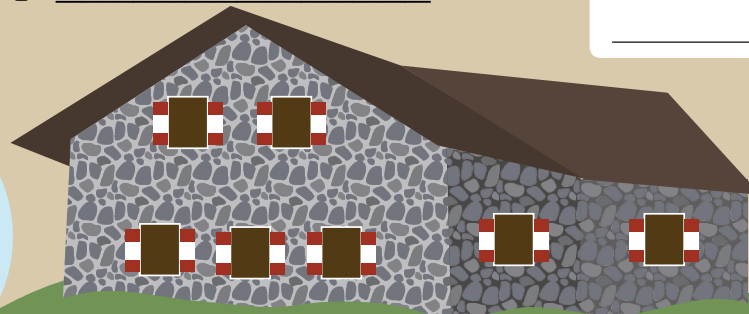

Hüttenstempel

Hütte: _____

am: _____

Zu Essen gab es:

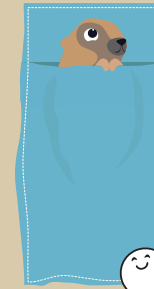

- ☐ Zimmer
☐ Lager

Die Nacht war



Am Abend habe ich

- ☐ Spiele gespielt
☐ Bücher gelesen 
☐ Sonnenuntergang geschaut
☐ _____

Am lautesten geschnarcht hat:

Mit dabei waren:

Ich gebe der Hütte
☆☆☆☆
Sterne.



Hüttenstempel