DA GIBT ES NICHTS ZU ERKLÄREN. ICH MUSS JEMANDEN FINDEN, DEN ICH GESEHEN HABE. ICH WEISS DINGE, DIE DU NICHT WEISST. DAS WÜRDEST DU NICHT VERSTEHEN.
ICH HAB'S SATT, DODJI! DU KANNST DOCH NICHT JEDES MAL, WENN ES DIR GERADE PASST, DEN GEHEIMNISVOLLEN SPIELEN!

ICH GEHE KEINEN SCHRITT WEITER, FALLS DU NICHT AUF DER STELLE AUSPACKST!

MACH DOCH, WAS DU WILLST, LEILA! ICH HABE DICH NICHT GEZWUNGEN MITZUKOMMEN!

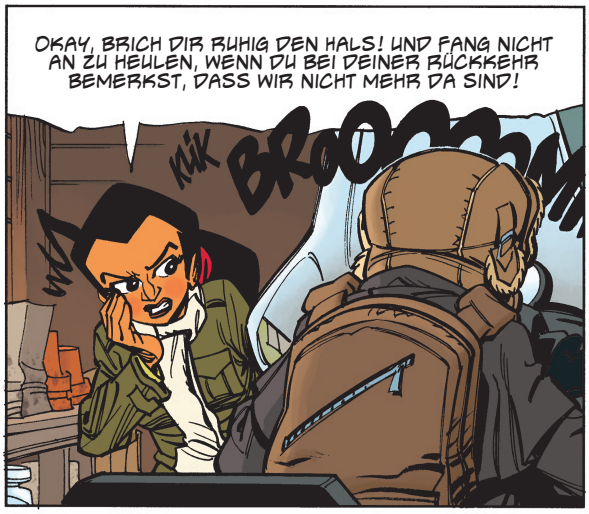
OKAY, BRICH DIR RUHIG DEN HALS! UND FANG NICHT AN ZU HEULEN, WENN DU BEI DEINER RÜCKKEHR BEMERKST, DASS WIR NICHT MEHR DA SIND!
KLIK
BROOOOOOO

ÄH...?
BROOOOOO

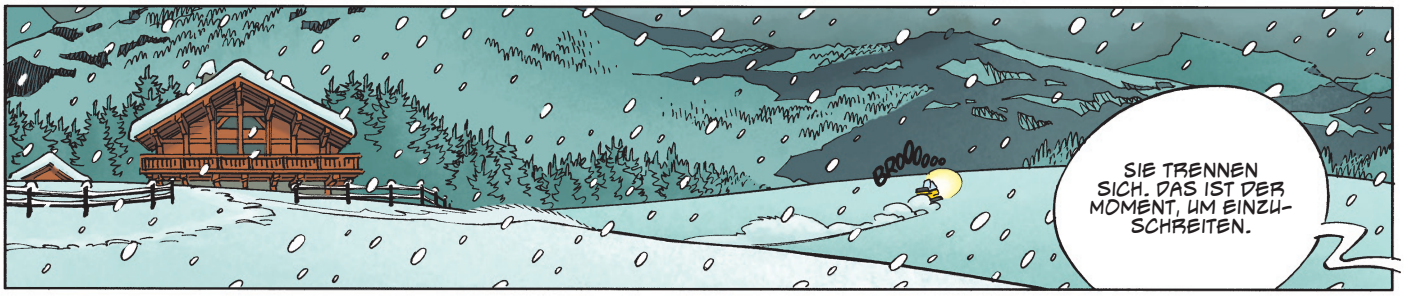
BROOOOOO
SIE TRENNEN SICH. DAS IST DER MOMENT, UM EINZUSCHREITEN.

ICH UND JOACHIM ÜBERNEHMEN DODJI. KÜMMERT IHR EUCH UM DIE ANDEREN, WENN DIE NACHT HEREINBRICHT.

UND DENKT DARAN: ELIGIUS MÖCHTE SIE LEBEND... UND OHNE DASS SIE JEMANDEN PER TELEFON WARNEN KÖNNEN.
4