



Impressão legal

Saage Media GmbH
c/o SpinLab – The HHL Accelerator
Spinnereistraße 7
04179 Leipzig, Germany
E-Mail: contact@SaageMedia.com
Web: www.SaageMedia.com
Commercial Register: Local Court Leipzig, HRB 42755 (Handelsregister: Amtsgericht Leipzig, HRB 42755)
Managing Director: Rico Saage (Geschäftsführer)
VAT ID Number: DE369527893 (USt-IdNr.)

Editora: Saage Media GmbH
Publicação: 02.2025
Design da capa: Saage Media GmbH
ISBN Capa mole (pt): 978-3-384-53046-2
ISBN Ebook (pt): 978-3-384-53047-9

Legal / Avisos

Todos os direitos reservados. Nenhuma parte deste livro pode ser reproduzida, armazenada ou transmitida sem a permissão por escrito da editora.

Os links externos e referências às fontes listados neste livro foram verificados no momento da publicação. O autor não tem influência sobre os designs e conteúdos atuais e futuros das páginas vinculadas. O fornecedor do site vinculado é o único responsável por conteúdos ilegais, incorretos ou incompletos, bem como por danos decorrentes do uso ou não uso das informações, não quem se refere à respectiva publicação através de links. Todas as fontes externas utilizadas estão listadas na bibliografia. Apesar do cuidadoso controle de conteúdo, não assumimos responsabilidade pelo conteúdo de fontes externas. Os operadores das fontes citadas são os únicos responsáveis pelo seu conteúdo. Imagens e fontes de terceiros são marcadas como tal. A reprodução, processamento, distribuição e qualquer tipo de exploração fora dos limites dos direitos autorais requerem o consentimento por escrito do respectivo autor ou criador.

Este livro foi traduzido do alemão. Desvios do original ou erros de tradução não podem ser completamente descartados. Todas as fontes citadas no livro estão disponíveis em inglês. Não nos responsabilizamos por quaisquer imprecisões ou mal-entendidos de conteúdo que possam surgir através da tradução.

Os dados nos diagramas que não estão explicitamente marcados com uma fonte não são baseados em estudos, mas são suposições não vinculativas para melhor visualização.

Este livro foi criado usando Inteligência Artificial (IA) e outras ferramentas. Entre outras coisas, foram utilizadas ferramentas para pesquisa, escrita/edição e geração de ilustrações decorativas. Apesar do controle, os erros não podem ser completamente descartados. Gostaríamos de enfatizar que o uso de IA serve como uma ferramenta de suporte para proporcionar aos nossos leitores uma experiência de leitura de alta qualidade e inspiradora.

As referências e citações contidas neste livro foram cuidadosamente pesquisadas e reproduzidas em seu sentido. A interpretação e apresentação do conteúdo citado reflete a visão do autor e não necessariamente corresponde à intenção ou opinião dos autores originais. Em citações contextuais, as principais declarações das fontes originais foram incorporadas ao contexto desta obra de acordo com o melhor conhecimento e consciência, mas podem diferir das formulações e nuances de significado originais devido à transferência e simplificação. Todas as fontes utilizadas estão listadas completamente na bibliografia e podem ser consultadas no original. A responsabilidade pela interpretação e incorporação contextual do conteúdo citado é do autor deste livro. Para questões científicas e informações detalhadas, recomenda-se consultar as fontes originais. O autor se esforçou para apresentar assuntos científicos complexos de forma compreensível. Simplificações e generalizações não podem ser excluídas. Nenhuma garantia pode ser dada quanto à precisão técnica e completude das apresentações simplificadas. A reprodução contextual de citações e descobertas científicas é feita conscienciosamente em conformidade com o direito de citação de acordo com § 51 da Lei de Direitos Autorais e todas as disposições relevantes de direitos autorais de outros países. Na simplificação, transferência e possível tradução de conteúdo científico para uma linguagem geralmente compreensível, nuances de significado e detalhes técnicos podem ser perdidos. O autor não reivindica direitos sobre as obras citadas e respeita todos os direitos autorais dos autores originais. Se for identificado um uso não autorizado, o autor solicita notificação para tomar as medidas apropriadas. Para fins acadêmicos e uso como referência científica, recomenda-se expressamente recorrer às fontes originais. A apresentação simplificada serve exclusivamente para informação científica popular. As informações contidas neste livro sobre o tema TDAH em adultos, incluindo o auto-teste, as estratégias de gerenciamento e as sugestões de terapia, foram cuidadosamente pesquisadas e verificadas. No entanto, erros não podem ser completamente excluídos. Os auto-testes e ferramentas de terapia apresentados não substituem um diagnóstico ou tratamento médico profissional. Em caso de suspeita de TDAH, é imprescindível consultar um especialista ou psicoterapeuta. As estratégias de auto-gestão descritas devem ser entendidas como um suporte complementar. A implementação dos métodos e estratégias apresentados ocorre por conta e risco do usuário. Não se assume responsabilidade por eventuais desvantagens ou danos resultantes das orientações fornecidas. Devido ao contínuo desenvolvimento na pesquisa sobre TDAH, as descobertas científicas e as recomendações de tratamento podem ter mudado desde a impressão. Todos os nomes de marcas, denominações de produtos e métodos de terapia são propriedade de seus respectivos detentores de direitos. As referências a estudos científicos e literatura especializada podem ser encontradas no apêndice do livro. As estratégias apresentadas para o cotidiano profissional devem ser entendidas como recomendações gerais. Sua aplicabilidade deve ser verificada no contexto de trabalho individual. Em questões trabalhistas relacionadas ao TDAH, deve-se buscar aconselhamento jurídico.

Bendis Saage

TDAH em Adultos: Guia Prático para Diagnóstico e Tratamento

**Estratégias eficazes para organização,
trabalho, terapia e gestão emocional na vida
adulta**

78 Fontes

44 Diagramas

71 Imagens

7 Ilustrações

© 2025 Saage Media GmbH

Todos os direitos reservados

Queridos leitores,

agradecemos de coração por terem escolhido este livro. Com a vossa escolha, não só nos deram a vossa confiança, mas também parte do vosso precioso tempo. Agradecemos muito.

ADHD na idade adulta afeta cerca de 2-4% de todos os trabalhadores - muitas vezes sem que eles saibam. Este livro técnico orientado para a prática oferece um caminho estruturado através dos desafios do ADHD na vida profissional e pessoal. Desde a primeira avaliação de suspeita até abordagens terapêuticas comprovadas e estratégias concretas para o dia a dia no trabalho, todos os aspectos relevantes são abordados. Com o teste de autoavaliação integrado, ferramentas práticas de organização e métodos testados de autogerenciamento, os afetados podem utilizar suas forças pessoais de forma direcionada e contornar elegantemente armadilhas típicas. A atenção especial é dada à integração bem-sucedida no local de trabalho por meio de estratégias de comunicação e trabalho adaptadas. Este livro une conhecimento técnico atual com soluções práticas para uma vida bem-sucedida com ADHD. Descubra agora como transformar seus desafios relacionados ao ADHD em oportunidades.

Este guia fornece informações compreensíveis e práticas sobre um tópico complexo. Graças a ferramentas digitais desenvolvidas internamente que também utilizam redes neurais, pudemos realizar pesquisas extensivas. O conteúdo foi estruturado de forma ideal e desenvolvido até a versão final para fornecer uma visão geral bem fundamentada e facilmente acessível. O resultado: você obtém uma visão abrangente e se beneficia de explicações claras e exemplos ilustrativos. O design visual também foi otimizado por meio deste método avançado para que você possa captar e usar as informações rapidamente.

Nos esforçamos pela máxima precisão, mas agradecemos qualquer indicação de possíveis erros. Visite nosso site para encontrar as últimas correções e adições a este livro. Estas também serão incorporadas em edições futuras.

Esperamos que goste de ler e descubra coisas novas! Se tiver sugestões, críticas ou perguntas, aguardamos seu feedback. Somente através da troca ativa com vocês, leitores, as futuras edições e obras poderão se tornar ainda melhores. Mantenha-se curioso!

Bendis Saage

Saage Media GmbH - Equipe

- www.SaageBooks.com/pt
- support@saagemedia.com
- Spinnereistraße 7 - c/o SpinLab – The HHL Accelerator, 04179 Leipzig, Germany

Acesso rápido ao conhecimento

Para garantir uma experiência de leitura ideal, gostaríamos de familiarizá-lo com as principais características deste livro:

- **Estrutura Modular:** Cada capítulo é independente e pode ser lido separadamente dos outros.
- **Pesquisa Aprofundada:** Todos os capítulos são baseados em pesquisa minuciosa e são apoiados por referências científicas. Os dados mostrados nos diagramas servem para melhor visualização e são baseados em suposições, não nos dados fornecidos nas fontes. Uma lista abrangente de fontes e créditos de imagem pode ser encontrada no apêndice.
- **Terminologia Clara:** Termos técnicos sublinhados são explicados no glossário.
- **Resumos dos Capítulos:** No final de cada capítulo, você encontrará resumos concisos que fornecem uma visão geral dos pontos principais.
- **Recomendações Concretas:** Cada subcapítulo conclui com uma lista de conselhos específicos para ajudá-lo a colocar em prática o que aprendeu.

Materiais bônus adicionais em nosso site

Em nosso site, planejamos disponibilizar os seguintes materiais exclusivos:

- Conteúdo bônus e capítulos adicionais
- Um resumo geral compacto
- Uma versão em radionovela. (Em planejamento)

O site está atualmente em construção.



www.SaageBooks.com/pt/tdah_em_adultos-bonus-6KV76U



Índice

- 1. Diagnóstico e Autoconhecimento
 - 1.1 Diagnóstico profissional
 - Exames médicos
 - Testes psicológicos
 - Documentação da sintomatologia
 - 1.2 Autoavaliação estruturada
 - Observação do comportamento
 - Diário de sintomas
 - Avaliação da auto-observação
 - 1.3 Consideração diferenciada
 - Reconhecer comorbidades
 - Características específicas da fase da vida
 - Características específicas de gênero

- 2. Integração profissional
 - 2. 1 Organização do local de trabalho
 - Organização espacial
 - Estruturação temporal
 - Minimização da distração
 - 2. 2 Comunicação no ambiente de trabalho
 - Conversas com superiores
 - Trabalho em equipe
 - Resolução de conflitos
 - 2. 3 Otimização de desempenho
 - Distribuição de tarefas orientada para os pontos fortes
 - Medidas de promoção da concentração
 - Gestão de projetos bem-sucedida

- 3. Possibilidades terapêuticas
 - 3.1 Tratamento medicamentoso
 - Grupos de substâncias ativas
 - Planos de administração
 - Gestão de efeitos colaterais
 - 3.2 Abordagens da terapia comportamental
 - Construção de estrutura
 - Modificação comportamental
 - Gestão do estresse
 - 3.3 Formas complementares de terapia
 - Terapia do movimento
 - Técnicas de relaxamento
 - Aconselhamento nutricional

- 4. Lidando com o dia a dia
 - 4. 1 Organização doméstica
 - Planejamento de tarefas
 - Sistemas de organização
 - Desenvolvimento de rotina
 - 4. 2 Gestão de relacionamento
 - Comunicação conjugal
 - Interação familiar
 - Contatos sociais
 - 4. 3 Gestão do lazer
 - Planejamento de atividades
 - Promoção de interesses
 - Períodos de descanso

- 5. Autogestão
 - 5.1 Métodos de organização
 - Planejamento de compromissos
 - Priorização
 - 5.2 Regulação emocional
 - Controle de impulsos
 - Gestão do humor
 - Auto-acalmar
 - 5.3 Desenvolvimento pessoal
 - Autoaceitação
 - Ativação de recursos
 - Perspectivas de desenvolvimento
- Fontes
- Fontes de imagem

1. Diagnóstico e Autoconhecimento



Como reconhecer se as próprias dificuldades de concentração e problemas de organização são realmente atribuíveis ao TDAH? O caminho para a clareza passa por uma avaliação sistemática do próprio comportamento e uma investigação médica fundamentada. Enquanto algumas pessoas vivem durante anos com a suspeita de ter TDAH, muitas vezes hesitam em dar o passo decisivo em direção ao diagnóstico profissional. A análise minuciosa dos próprios padrões de comportamento forma a base para qualquer passo de desenvolvimento subsequente. Neste capítulo, exploramos o processo que vai das primeiras intuições ao conhecimento seguro.

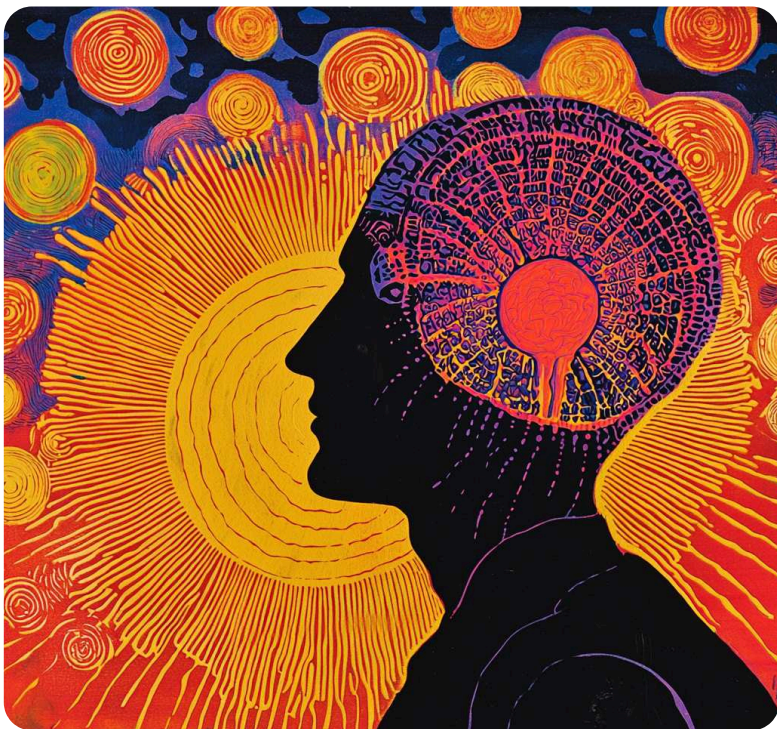

1. 1 Diagnóstico profissional



Um diagnóstico profissional de TDAH na idade adulta é complexo e requer mais do que apenas a coleta de sintomas atuais. A exclusão de outras causas médicas ou psicológicas, a análise de comportamentos problemáticos na infância e métodos de teste objetivos desempenham um papel crucial. Essa abordagem multifacetada é necessária para reconhecer as manifestações muitas vezes sutis e individuais do TDAH e evitar diagnósticos incorretos. Continue lendo para entender em detalhes as etapas do diagnóstico profissional.

Um diagnóstico abrangente de TDAH requer a combinação de dados objetivos de testes médicos e neuropsicológicos com relatos subjetivos dos sintomas a partir de perspectivas próprias e de terceiros, a fim de excluir outras condições e obter uma imagem completa das limitações individuais.

Exames médicos

Exames médicos desempenham um papel importante no diagnóstico do TDAH, com foco na exclusão de outras causas médicas para os sintomas observados [s1]. Problemas de tireoide, distúrbios do sono ou doenças neurológicas podem causar sintomas semelhantes ao TDAH. Um exame físico completo, possivelmente complementado por exames de sangue ou um EEG (eletroencefalograma), ajuda a excluir tais condições [s2]. Portanto, o exame médico serve para o diagnóstico diferencial. Ele fornece informações importantes para garantir que os sintomas sejam realmente atribuídos ao TDAH e não a outra causa médica. Além do exame físico, também podem ser considerados testes neuropsicológicos [s3]. Embora esses testes não forneçam um diagnóstico definitivo de TDAH, podem oferecer informações adicionais sobre funções cognitivas, como atenção, memória e funções executivas [s1]. Assim, testes neuropsicológicos podem ajudar a determinar a extensão e a natureza da deficiência em um paciente com dificuldades de concentração. No entanto, os resultados desses testes devem ser interpretados no contexto da avaliação clínica geral e não devem ser usados como único critério de diagnóstico. A combinação de medidas subjetivas e objetivas aumenta a precisão diagnóstica [s4]. Medidas subjetivas, como entrevistas clínicas

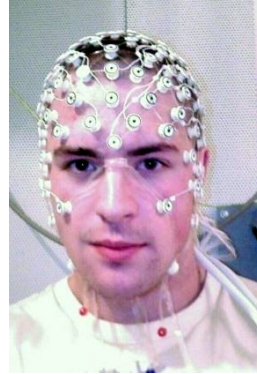

Eletroencefalograma ^[i1]

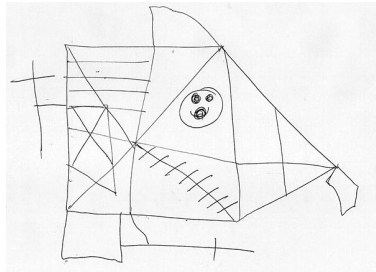

Testes neuropsicológicos ^[i2]

e questionários, capturam as experiências e percepções pessoais do paciente e de seu ambiente [s3]. Medidas objetivas, como testes neuropsicológicos, fornecem informações baseadas em dados sobre o desempenho cognitivo. A combinação de ambas as abordagens cria uma imagem mais abrangente que apoia o diagnóstico de TDAH.

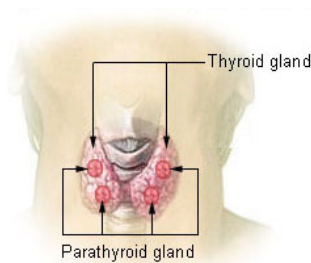

Tireoide ^[i3]

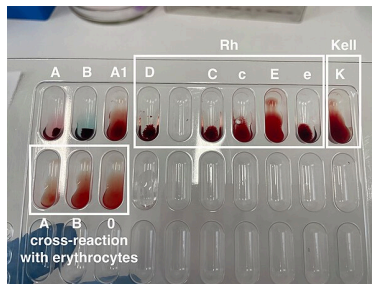

Exame de sangue ^[i4]

Bom saber

EEG (eletroencefalograma)

Um EEG é um método para medir a atividade elétrica do cérebro. No contexto do diagnóstico do TDAH, um EEG pode ajudar a excluir outras doenças neurológicas que podem causar sintomas semelhantes ao TDAH. No entanto, não serve para o diagnóstico direto do TDAH.

Testes neuropsicológicos

Testes neuropsicológicos avaliam funções cognitivas como atenção, memória e funções executivas. Eles podem fornecer pistas valiosas no diagnóstico do TDAH, destacando forças e fraquezas específicas no perfil cognitivo. Essas informações ajudam a precisar o diagnóstico e a adaptar a terapia individualmente.