

Mein ORI-Wörterbuch

Rechtschreiben und Lesen
mit ORI-Wortbauteilen

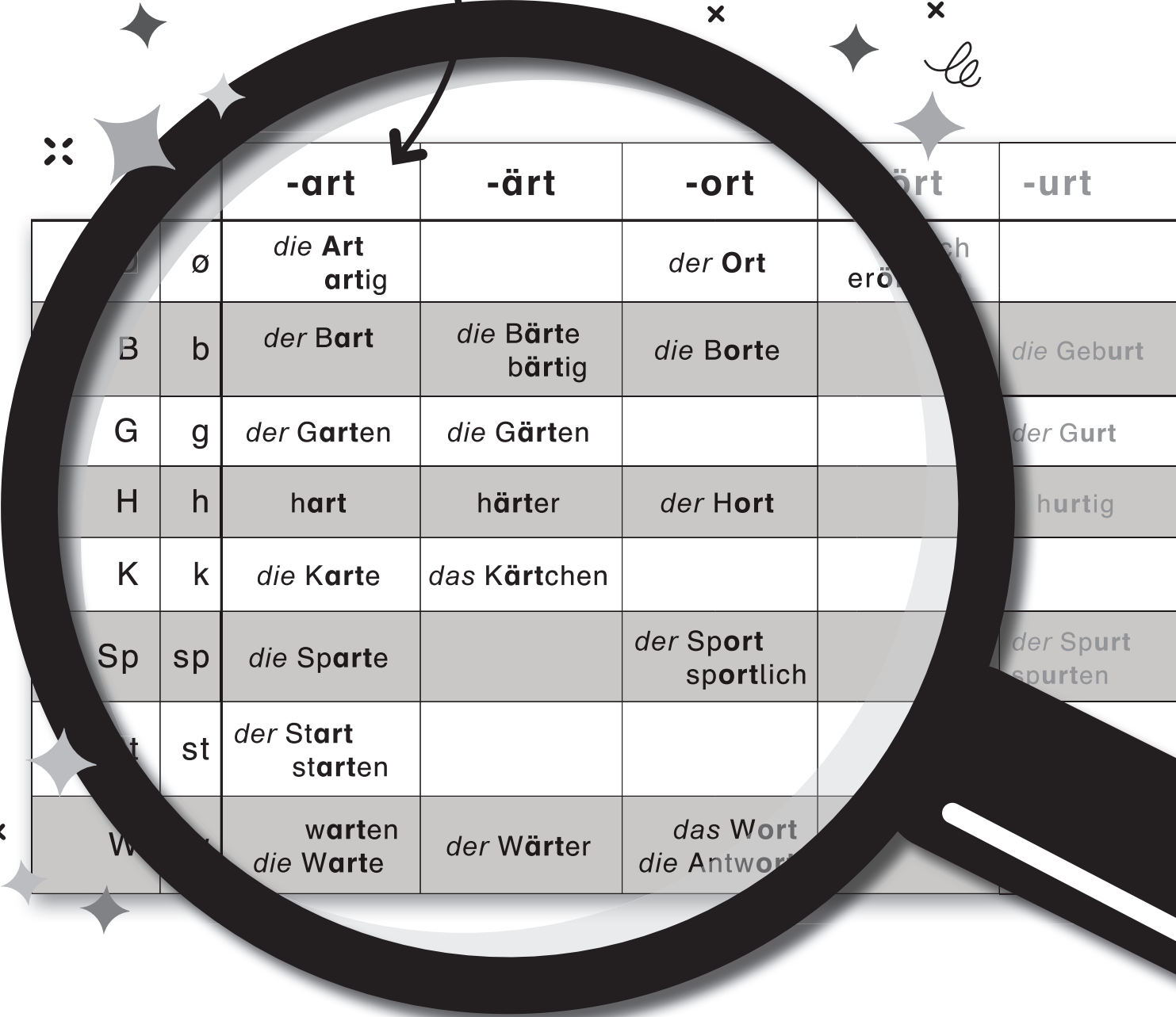

		-art	-ärt	-ort	-ört	-urt
	ø	die Art artig		der Ort	erö...ch	
B	b	der Bart	die Bärte bärtig	die Borte		die Geburt
G	g	der Garten	die Gärten			der Gurt
H	h	hart	härter	der Hort		hurtig
K	k	die Karte	das Kärtchen			
Sp	sp	die Sparte		der Sport sportlich		der Spurt spurten
t	st	der Start starten				
W	w	warten die Warte	der Wärter	das Wort die Antwort		



Mehr zum ORI-Lernsystem unter www.ori-lernsystem.de

Titel: Mein ORI-Wörterbuch (Deutsch):
Rechtschreiben und Lesen mit ORI-Wortbauteilen

Geeignet ab Klasse 2 und für Erwachsene

1. Auflage 2023
ISBN Softcover: 978-3-347-92451-2

© 2023 Stefanie Pippig
Herausgegeben von Dr. phil. Edith Bauer
Verlagslabel: ORI-Lernsystem, www.ori-lernsystem.de
Urheber ORI-System: Dr. Kurt Richter, Dr. Edith Bauer

Ehrenamtliche Beratung: Gabriele Harfst, Annette Würschnitzer, Dagmar Finnern
Korrektur: Ines Birth
Satz & Layout: Stefanie Pippig

Druck und Distribution im Auftrag :
tredition GmbH, An der Strusbek 10, 22926 Ahrensburg, Germany

Das Werk und seine Teile sind urheberrechtlich geschützt. Jede Nutzung in anderen als den gesetzlich zugelassenen Fällen bedarf der vorherigen schriftlichen Einwilligung der Autorin und des Herausgebers.

Hinweis zu den §§46, 52a UrhG: Weder das Werk noch seine Teile dürfen ohne eine solche Einwilligung eingescannt und in ein Netzwerk eingestellt oder sonst öffentlich zugänglich gemacht werden. Dies gilt auch für Intranets von Schulen und sonstigen Bildungseinrichtungen.

Die Publikation und Verbreitung erfolgen im Auftrag. Kontakt: tredition GmbH, Abteilung „Impressumservice“, An der Strusbek 10, 22926 Ahrensburg, Deutschland.



Name: _____

Adresse: _____

Telefon: _____

Kapitel

1. Entdecke den Aufbau deutscher Wörter

2. Sehen, verstehen und erkennen

3. Deine sechs Lerntechniken

4. Dein ORI-Buch und tolle Lernspiele

Inhalt

- 6 Was sind ORIs?
- 8 Merkmale der ORI-Bauteile
- 9 Die ORI-Formel
- 10 ORI-Bauplan deutscher Wörter
- 12 Bauteil (K) – Die Kerne
- 14 Bauteil (R1) in der Wortmitte
- 16 Die dicke Wortmitte {K+R1}
- 20 Bauteil (R2) vor der Wortmitte
- 24 Bauteil (R3) nach der Wortmitte
- 28 Bauteil (R4) – Die Vorsilben
- 30 Lesen mit ORI-Bauteilen
- 32 Einzelwort-Analyse
- 34 Wortpaar-Analyse
- 36 Spaltenwort-Analyse
- 38 Zeilenwort-Analyse
- 40 Wörter einpacken
- 42 Wörter auspacken
- 44 Aufbau der ORI-Netze
- 46 Wörter nachschlagen
- 47 Tipps zum Nachschlagen
- 48 ORI-Lernspiele
- 50 - 53 Wörterverzeichnis**
- 55 - 163 ORI-Netze**
- 164 Vorlage „ORI-Rechtschreibrutsche“



Über dieses Buch

Mit deinem ORI-Buch kannst du in jedem Schuljahr Deutsch in der Schule oder zu Hause lernen. Frag nach und lass dir Wörter erklären, die du noch nicht kennst.

In den Aufgaben schreiben wir mit großen Buchstaben. Damit üben wir die Wörter richtig zu schreiben. Später lernst du auch die Wortarten.

So arbeitest du am besten mit dem Buch:

Beginne mit **Kapitel 1**. Dort kannst du entdecken, wie Wörter geschrieben werden.

Im **Kapitel 2** lernst du Wörter zu bauen und findest tolle Aufgaben zum Üben.

Im **Kapitel 3** zerlegst du Wörter selber. Das hilft dir, die Wörter lesen und schreiben zu lernen.

Wie du Wörter im ORI-Buch nachschlagen kannst, zeigt dir das **Kapitel 4**. Hier findest du auch tolle Spiele zum Lernen. Du kannst sie allein oder mit deinen Freunden spielen. Zeige ihnen was du bereits gelernt hast.

ORI-Bauplan: Der ORI-Bauplan fasst alle ORIs aus dem ORI-Buch zusammen. Mit ihm kannst du alle Wörter aus deinem ORI-Buch bauen.
(Seiten 10-11)

ORI-Netze: Das ORI-Buch ordnet Wörter in Tabellen nach dem Bauteil in der Wortmitte. Anders als in anderen Wörterbüchern.
(Seiten 55-163)

Was sind ORIs?

Liebe Schülerin, lieber Schüler,

dein ORI-Buch zeigt dir die Bauteile in deutschen Wörtern. Mit ihm kannst du erforschen, wie Wörter gebaut werden und wie du richtig schreibst und liest.

Diese Bauteile werden auch **ORIs*** genannt. Das sind Buchstaben und Gruppen von Buchstaben, die sich in vielen deutschen Wörtern wiederholen.

| ***Or**thografische **I**nvarianten

- Tauschen wir zum Beispiel den ersten Buchstaben, wird aus „der **D**ackel → die **F**ackel“.
- Tauschen wir den Stammvokal wird aus „der **D**ackel → der **D**eckel“.
- Tauschen wir die Buchstaben am Wortende, wird aus „der Deck**e**l → die Deck**e**“.
- Tauschen wir die Buchstabengruppe in der Wortmitte, wird aus „schme**ec**ken → schmat**atz**en“.

Beginne auf der nächsten Seite deine Forschungsreise.



Entdecke die ORI-Bauteile am Beispiel

- 1 Im Text sind Wörter mit dem Bauteil **-EIS** umrandet.

KINDER ESSEN GERNE **EIS**.

IM SOMMER MACHEN WIR EINE **REISE**.

WIR **VERREISEN** MIT DEM ZUG.

- 2 Diese Wörter schreiben wir auf.

EIS, REISE, VERREISEN

- 3 Wir heben den Bauteil **-EIS** **rot** hervor und schreiben ihn untereinander.

EIS
REISE
VERREISEN

- 4 Nun trennen wir die Wörter in ORI-Bauteile.

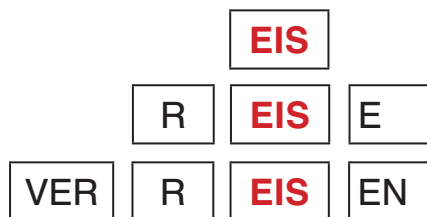

- 5 Jetzt sehen wir den Aufbau der Wörter leichter und stellen fest:

1. Der Bauteil **-EIS** kommt in allen Wörtern vor.
So musst du ihn dir nur einmal merken!
2. Die Bauteile davor sind **R-** und **VER-**.
3. Die Bauteile danach sind **-E** oder **-EN**.
4. Der Bauteil **R-** kommt zweimal vor.

- 6 Finde noch mehr Wörter mit dem Bauteil **-EIS** im ORI-Buch auf den Seiten 78-79.



Wörter sind aus ORI-Bauteilen gebaut.

Merkmale der ORI-Bauteile

1 Geschriebene Wörter sind aus ORI-Bauteilen gebaut.

ORI-Bauteile können Buchstaben und Gruppen von Buchstaben sein.

2 ORIs haben einen festen Platz im Wort.

Die Bauteile in der Mitte werden auch **Wortmitte** genannt. Die anderen Bauteile stehen **davor** und **dahinter**.

3 ORIs bleiben immer gleich.

ORI-Bauteile wiederholen sich in vielen deutschen Wörtern und werden immer gleich geschrieben.

4 Wörter haben eine Wortmitte.

Wörter mit **gemeinsamer Wortmitte** stehen im ORI-Buch in einer Tabellenspalte. Diese Wörter nennen wir **Rechtschreib-Nachbarn**.

5 ORI-Bauplan deutscher Wörter

Der ORI-Bauplan fasst alle ORI-Bauteile aus dem ORI-Buch zusammen. Baue mit ihm alle Wörter aus diesem Buch.

Beispiel

Trennen nach ORI-Bauteilen

D-ENK-EN
SCH-ENK-EL

ORI-Bauteile am Wort:
DENKEN

- 1. **Wortmitte: -ENK**
- 2. Bauteil davor: D-
- 3. Bauteil dahinter: -EN

Mehr Wörter mit **-ENK**:

D	ENK	EN
L	ENK	EN
SCH	ENK	EN
SCH	ENK	EL
H	ENK	EL

Wörter mit **-NK**:
→ Seite 134, Spalte **-ENK**

Alle ORIs auf einen Blick!
→ Seiten 10-11

Mit der **ORI-Formel** Wörter bauen.

Bauteil Vorsilben	Bauteil vor der Wortmitte	Die dicke Wortmitte	Bauteil nach der Wortmitte
R4	R2	{K+R1}	R3
Ø	D	ENK	EN
Ø	L	ENK	EN
VER	SCH	ENK	EN

Die Formel zum Schreiben und Lesen mit ORI-Bauteilen

(K) Steht für Kernbuchstaben (Stammvokale)

(R) Steht für Randbuchstaben

Die Zahlen zeigen den Platz im Wort an:

R1 Bauteil **in** der Wortmitte (nur Konsonantenbuchstaben)

R2 Bauteil **vor** der Wortmitte (nur Konsonantenbuchstaben)

R3 Bauteil **nach** der Wortmitte (Endungen und Nachsilben)

R4 Bauteil vor dem Basiswort (Vorsilben und Präpositionen)

Der ORI-Bauplan fasst alle ORI-Bauteile zusammen.

Vorsilben	Buchstaben vor der Wortmitte	
R4	R2	K
Vorsilben	Stammkonsonanten am Wortanfang	Stammvokale
<i>Untrennbare Präfixe</i>	<i>Mitlautbuchstaben</i>	<i>Vokale</i>
BE EMP	Ø* K S	A ¹ O
ER ENT	B L T	E U
GE VER	D M ² V	I IE
UN ZER	F N W	
UR MISS	G P Z	<i>Umlaute</i>
ANT	H QU	Ä
	J R	Ö
		Ü
<i>Präpositionen</i>	<i>Mitlautverbindungen</i>	<i>Zwilaute</i>
AB IN	PF GN KR	AU
AN LOS	SCH SCHN PR	ÄU
AUF MIT	KN SPR	EU
AUS NACH	BL SP TR	EI
BEI ÜBER	PFL STR	AI
DAR UM	GL BR WR	
DURCH UNTER	DR ST	<i>Doppelvokale</i>
EIN	SCHL	AA
FORT VOR ⁴	KL FR	EE
HER ZU	PL PFR SCHW	OO
HIN	SPL ZW	
	GR	
	SCHM SCHR	

Beispiel: VOR|M|ACH|EN

1. Dicke Wortmitte {K+R1}: A+CH

2. Bauteil davor (R2): M-

3. Bauteil danach (R3): -EN

4. Bauteil Vorsilbe (R4): VOR-

*Es gibt Wörter ohne (R2) oder (R1).
Dafür steht das **Zeichen Ø**.

Beispiele: bauen, das Eis, usw.

Einzelwort-Analyse:

→ Seite 33.



Wörter mit **-CH** auf
den Seiten 104-105.

Die dicke Wortmitte {K+R1}				
R1				
Konsonanten in der Wortmitte				
Mitlautbuchstaben				
Ø*	G	M	S	W
B	H	N	ß	X
D	K	P	T	Z
F	L	R	V	
Doppelte Mitlautbuchstaben				
BB	GG	NN	SS	
DD	LL	PP	TT	
FF	MM	RR		
Mitlautverbindungen				
CH ¹	LF	NCH	RL	
CHS	LG	ND	RM	
CHT	LK	NF	RN	
CHZ	LM	NFT	RP	
	LP	NG	RS	
CK	LS	NK	RSCH	
DT	LSCH	NS	RRSCH	
FT	LST	NSCH	RST	
FZ	LT	NST	RT	
	LZ	NT	RV	
HD		NZ	RZ	
HL	MB			
HM	MD	PF	SCH	
HN	MK		SP	
HND	MP	RB	ST	
HR	MPF	RCH		
	MS	RD	TZ	
LB	MST	RF	TSCH	
LCH	MT	RG		
LD		RK		

Buchstaben nach der Wortmitte		
R3		
Endungen und Nachsilben		
Typische Endungen von Nomen		
UNG	NIS/ NISSE	
HEIT	IN/ INNEN	
KEIT	TUM	
SCHAFT	LING	
Typische Endungen von Adjektiven		
BAR	ISCH	SAM
HAFT	LICH	
IG	LOS	
Typische Endungen von Verben		
E	EN ³	T ST
Weitere Endungen/ Nachsilben		
AT	ET	SEL
CHEN	ICH	SEN
D	ICHT	STE
EL	ING	STEL
ELEI	EI	STEN
ELLE	LEI	STENS
ELN	LEIN	T
EM	LER	TE
END	LINGS	TEN
ENDS	N	TER
ENS	ND	TEST
ER	NEN	TET
ERN	NER	RIG
ERT	RICH	ZIG
ES	S	
EST	SAL	

Bauteil (K) – Die Kerne
(Stammvokale)

Vokale	Umlaute
A O	Ä
E U	Ö
I IE	Ü

Zwielaute	Doppelvokale
AU	AA
ÄU	EE
EU	OO
EI	
AI	

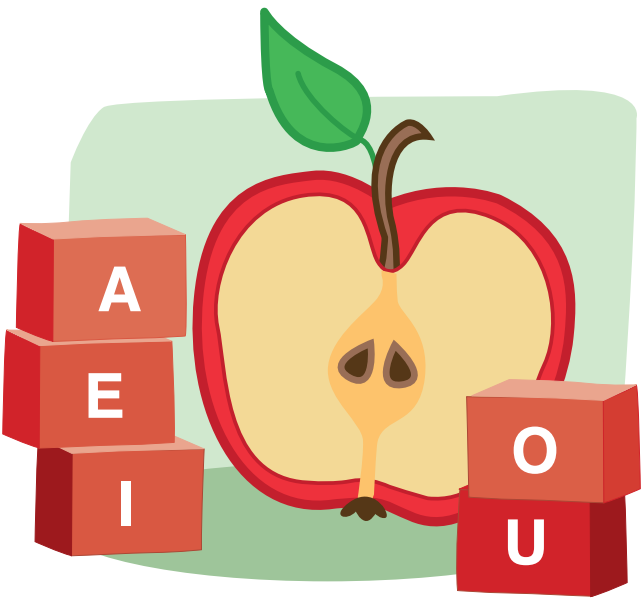

Beispiel:

Wörter mit -D, Kernbuchstaben: A-, Ä-, E-, IE-

R A D	L A DEN	F A DEN	W A DE
R Ä DER	L Ä DEN	F Ä DEN	/
R E DEN	L E DER	F E DER	W E DELN
R IE D	L IE D	F IE DEL	W IE DER

MERKE DIR!

- 1

Kernbuchstaben (K) haben ihren Platz in der Wortmitte: {K+R1}.
Beispiele siehe oben.
- 2

Es gibt nur 17 Kerne in der deutschen Sprache!
- 3

Das Obst, ich, das Auge, die Eule... sind Wörter, die mit dem Kernbuchstaben beginnen.

1 Streiche den Bauteil der **Kernbuchstaben** in den Wörtern an.

Nutze zum Abgucken die Seite 12.

DER H <u>A</u> HN	DAS RAD	DER FLOH	JA
DER H <u>U</u> ND	DER FISCH	DAS ZIEL	NEIN
DER KOPF	DER SCHNEE	DER FILM	DER ZAUN
DAS LICHT	DAS OHR	DIE UHR	DER TÜLL
DAS MEER	DAS GLÜCK	DER PILZ	DIE MAUS
DER MAIS	DER BAUM	DER WALD	DER SEE
DAS HEU	DER BÄR	DER ZOO	ER LÄUFT
DAS EIS	DER STOCK	DER FROSCH	DER AAL
DER STEIN	DER HELD	DER HAI	DER KREBS

2 Schreibe die Wortpaare nach **gleichen Kernen** in dein Heft.

der Krug

das Glas

der Zaun

der Tisch

das Wort

der Fisch

die Nuss

der Kuss

der Flug

braun

der Sport

die Beere

der Stein

das Bein

schon

der Ton

das Meer

das Gras

Bauteil (R1) in der Wortmitte
(Konsonanten am Ende des Wortstamms)

Mitlautbuchstaben				Mitlautverbindungen			
Ø*	H	P	V	CH	LF	NCH	RL
B	K	R	W	CHS	LG	ND	RM
D	L	S	X	CHT	LK	NF	RN
F	M	ß	Z	CHZ	LM	NFT	RP
G	N	T			LP	NG	RS
				CK	LS	NK	RSCH
				DT	LSCH	NS	RRSCH
				FT	LST	NSCH	RST
				FZ	LT	NST	RT
					LZ	NT	RV
				HD		NZ	RZ
				HL	MB		
BB	GG	NN	SS	HM	MD	PF	SCH
DD	LL	PP	TT	HN	MK		SP
FF	MM	RR		HND	MP	RB	ST
				HR	MPF	RCH	
					MS	RD	TZ
				LB	MST	RF	TSCH
				LCH	MT	RG	
				LD		RK	

*Es gibt Wörter ohne (R1). Dafür steht das Zeichen Ø.

Beispiel: Entdecke Wörter mit dem (R1)-Bauteil **-LM-**

der HALLM der HELM der FILM die ULME
die PALME der SCHELM FILMEN MULMIG

MERKE DIR!

- 1

Der Bauteil (R1) hat seinen Platz in der Wortmitte: {K+R1}.
(R1)-Buchstaben stehen immer nach den Kernbuchstaben (K).
- 2

Die meisten deutschen Wörter schreiben wir mit (R1)-Buchstaben.
Beispiele: das Buchh, das Becken, der Balll, das Bandd.
- 3

Es gibt auch Wörter, die ohne (R1)-Bauteil geschrieben werden,
wie z. B. der Schnee, bauen, das Feuer, und viele mehr.
Diese stehen im ORI-Buch auf den Seiten 161 bis 163.

1 Streiche den (R1)-Bauteil **-ST** in den Wörtern an.

DER <u>AST</u>	IST	DER HUSTEN	DÜSTER
B <u>ASTE</u> LN	BIST	LUSTIG	HÜSTELN
DER GAST	DIE KISTE	DAS MUSTER	DIE KÜSTE
DER KASTEN	DIE LISTE	PUSTEN	FLÜSTERN
DAS PFLASTER	DER MIST	DIE BRUST	RÜSTEN
DAS RASTER	KNISTERN	DER FRUST	DIE RÜSTUNG
TASTEN	DIE PISTE	DIE KRUSTE	DAS GERÜST
DIE TASTE	DIE FRIST	DER WUST	DIE WÜSTE

2 Im Rätsel sind Wörter mit dem (R1)-Bauteil **-ST** versteckt.

Suche die Wörter 1 bis 9 waagerecht → und senkrecht ↓ .

- 1) FE**IST**
- 2) DER GE**IST**
- 3) DIE LE**ISTE**
- 4) DIE LE**IST**UNG
- 5) DER KLE**ISTER**
- 6) DER ME**ISTER**
- 7) ME**ISTERN**
- 8) ME**ISTENS**
- 9) DRE**IST**

Z	X	M	E	I	S	T	E	N	S
L	A	K	O	X	A	Ö	P	I	E
E	V	L	E	I	S	T	E	P	G
I	M	E	I	S	T	E	R	T	E
S	Ö	I	S	T	Q	U	O	A	V
T	U	S	N	P	F	E	I	S	T
U	K	T	Ü	A	C	H	J	O	T
N	G	E	I	S	T	U	G	H	L
G	D	R	E	I	S	T	P	A	S
A	M	E	I	S	T	E	R	N	O

3 a. Schreibe die Wörter aus Aufgabe 2 **untereinander** in dein Heft.

b. Streiche den gemeinsamen (R1)-Bauteil **-ST** an.

c. Schlage die Wörter im ORI-Buch nach:
→ Wörter mit **-ST**, Seiten 156-157, Spalte **-EIST**.

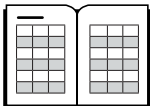

Die dicke Wortmitte { K+R1}
(Stammvokale + Konsonanten in der Wortmitte)

Beispiel: Gemeinsame Wortmitten **-as, -ies, -os, -aus, -eis**
(Auszug ORI-Netz, Seiten 78-79)

		-as	-ies	-os	-aus	-eis
Ø	ø	-	-	-	aus	das Eis
H	h	der Hase	hiesig	die Hose	das Haus	heiser
M	m	die Maser	mies	-	die Maus	die Meise
R	r	der Raser	der Riese	die Rose	raus	die Reise



Wortmitte
K + R1

	A	S	
H	A	S	E
M	A	S	ERN
R	A	S	EN



Wortmitte
K + R1

	AU	S	
H	AU	S	
M	AU	S	
R	AU	S	

MERKE DIR!

- 1

Die Kernbuchstaben (K) und der Bauteil (R1) bilden zusammen die dicke Wortmitte: {K+R1}. Beispiele siehe oben.
- 2

Das ORI-Buch ordnet deutsche Wörter nach dem gemeinsamen (R1)-Bauteil in der Wortmitte. Die Wörter sind in Tabellen gegliedert.
- 3

Im ORI-Buch haben Wörter einer Spalte (Spaltenwörter) immer eine gemeinsame Wortmitte {K+R1}.

- 1 Streiche die **Wortmitten (-AD, -ED, -IED, -UD)** an.

Entdecke Wörter mit **-D** im ORI-Buch auf den Seiten 58-59.

BADEN

DIE FEDER

DAS GEFIEDER

DIE NUDEL

REDEN

DER FADEN

JEDER

DER STRUDEL

DER FLIEDER

DAS LIED

DAS RAD

DER FRIEDEN

DER PUDEL

DER BRUDER

EDEL

DAS RUDER

DER SCHADEN

DAS PUDER

DIE NADEL

DAS LEDER

WEDELN

DER LADEN

NIEDLICH

NIEDRIG

- 2 Schreibe die Wörter aus Aufgabe 1 in dein Heft. Ordne sie nach Wortmitten.

-AD

-ED

-IED

-UD

baden

reden

...

...

- 3 Finde die Wortpaare mit den Wortmitten: **-ANK, -ÄNK, -ENK, -INK, -UNK, -ÜNK**.

a. Streiche die Wortmitten an.

b. Schreibe die Wortpaare in dein Heft.

c. Entdecke Wörter mit **-NK** im ORI-Buch auf den Seiten 134-135.

SCHUNKELN

TANKEN

DIE STRÜNKE

DENKEN

SCHENKEN

PINK

DIE BÄNKE

DÜNKEN

KRÄNKEN

DUNKEL

WINKEN

ZANKEN

Üben am Beispiel:

- 1
- Bilde Wörter mit der Wortmitte **-OCK**.
- 2
- Schreibe die Wörter neben die Tabelle.

Wortanfang	K	R1	Wortende	
B	O	CK	Ø	der <u>Bock</u>
G			EL	der
H			EN	
L			ER	
GL			E	die
R			Ø	der
BR			EN	der
TR			EN	
S			E	die
S			EL	der
ST			Ø	der

3

Lesen mit ORI-Bauteilen.

1. Verbinde die Buchstaben und spreche sie laut aus:
Beginne mit der Wortmitte (1), dann die ORIs davor (2) und dahinter (3).
2. Verbinde alle ORI-Bauteile und spreche sie zusammen laut aus.

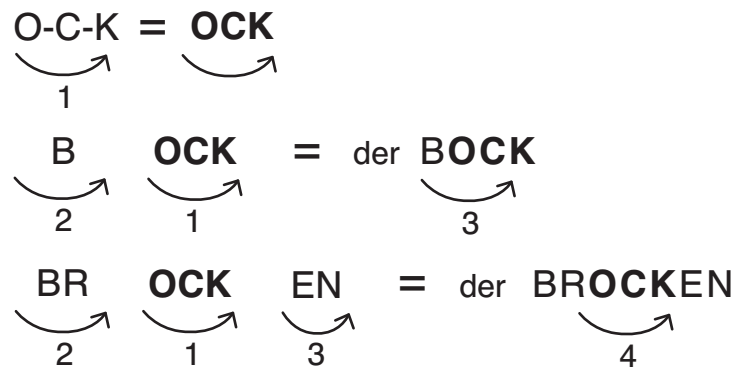

- 4 Schreibe die Sätze in dein Heft und setze die Wörter passend ein:
STOCK, GOCKEL, SOCKEN, LOCKER, HOCKEN, ROCK.

- 1. UM 5:00 UHR MORGENS KRÄHT DER
- 2. DIE HÜHNER AUF DER STANGE.
- 3. TILL SUCHT SEINEN LINKEN
- 4. MEIN ERSTER ZAHN WACKELT UND IST
- 5. DIE VON LISA SIND GELB.
- 6. AUF DEM WEG STOLPERT HEIKO ÜBER EINEN

- 5 Im Rätsel sind Wörter mit der Wortmitte **-OCK** versteckt.

Suche die Wörter 1 bis 10 waagerecht → und senkrecht ↓.

- 1) DER **BOCK**
- 2) DER **GOCKEL**
- 3) **HOCKEN**
- 4) **LOCKER**
- 5) DIE **GLOCKE**
- 6) DER **ROCK**
- 7) DER **BROCKEN**
- 8) **TROCKEN**
- 9) DIE **SOCKE**
- 10) DER **STOCK**

S	T	A	B	B	F	C	S	G	I
B	U	I	G	O	C	K	E	L	E
R	E	D	F	C	K	O	I	O	N
O	H	O	C	K	E	N	K	C	L
C	R	W	O	C	L	L	E	K	O
K	S	A	R	A	U	F	P	E	C
E	T	R	O	C	K	E	N	I	K
N	O	K	C	K	U	A	Q	B	E
I	C	L	K	C	L	O	U	A	R
E	K	I	K	S	O	C	K	E	Ü

- 6 Schreibe die Wörter aus Aufgabe 5 **untereinander** in dein Heft.

- a. Streiche die gemeinsame Wortmitte **-OCK** an.
- b. Schreibe mit den Wörtern Sätze oder eine kleine Geschichte.
- c. Lies deinen Text jemandem vor.

- 7 Schlage die Wörter im ORI-Buch nach:
→ Wörter mit **-CK**, Seiten 110-111, Spalte **-OCK**.



Bauteil (R2) vor der Wortmitte
(Stammkonsonanten am Wortanfang)

Mitlautbuchstaben			Mitlautverbindungen			
Ø*	K	S	PF	PL	BR	TR
B	L	T	SCH	SPL	DR	STR
D	M	V			FR	WR
F	N	W	BL	SCHM	PFR	
G	P	Z	FL	GN	GR	ST
H	QU		PFL	SCHN	SCHR	
J	R		GL	KN	KR	SCHW
			SCHL		PR	ZW
			KL	SP	SPR	

*Es gibt Wörter ohne (R2). Dafür steht das Zeichen Ø.

Beispiel: Entdecke die (R2)-Bauteile vor der Wortmitte **-UND**

DER <u>B</u> UND	DER <u>SCH</u> UND	DER <u>PL</u> UNDER	DER <u>GR</u> UND
DER <u>F</u> UND	DER <u>K</u> UNDE	DER <u>M</u> UND	DIE <u>ST</u> UNDE
DAS <u>PF</u> UND	DIE <u>FL</u> UNDER	DER <u>SP</u> UND	DIE <u>W</u> UNDE
DER <u>H</u> UND	DER <u>SCHL</u> UND	<u>R</u> UND	DER <u>Z</u> UNDER

MERKE DIR!

- 1

Der (R2)-Bauteil hat seinen Platz vor der Wortmitte {K+R1}.
Es gibt nur **48 (R2)-Buchstaben** in der deutschen Sprache!
- 2

Im ORI-Buch stehen Wörter in ORI-Netzen (Tabellen). Wörter einer Zeile (Zeilenwörter) haben immer den (R2)-Bauteil **gemeinsam**.
- 3

Es gibt auch Wörter, die ohne (R2)-Bauteil geschrieben werden, wie z. B. der Onkel, die Eule, der Ast, und viele mehr. Diese Wörter beginnen mit dem Kernbuchstaben (K).