

Mit ORIs richtig schreiben und leichter lesen

Den Aufbau deutscher Wörter sehen
und Rechtschreibung lernen mit System

Urheber ORI-System:
Dr. Kurt Richter, Dr. Edith Bauer

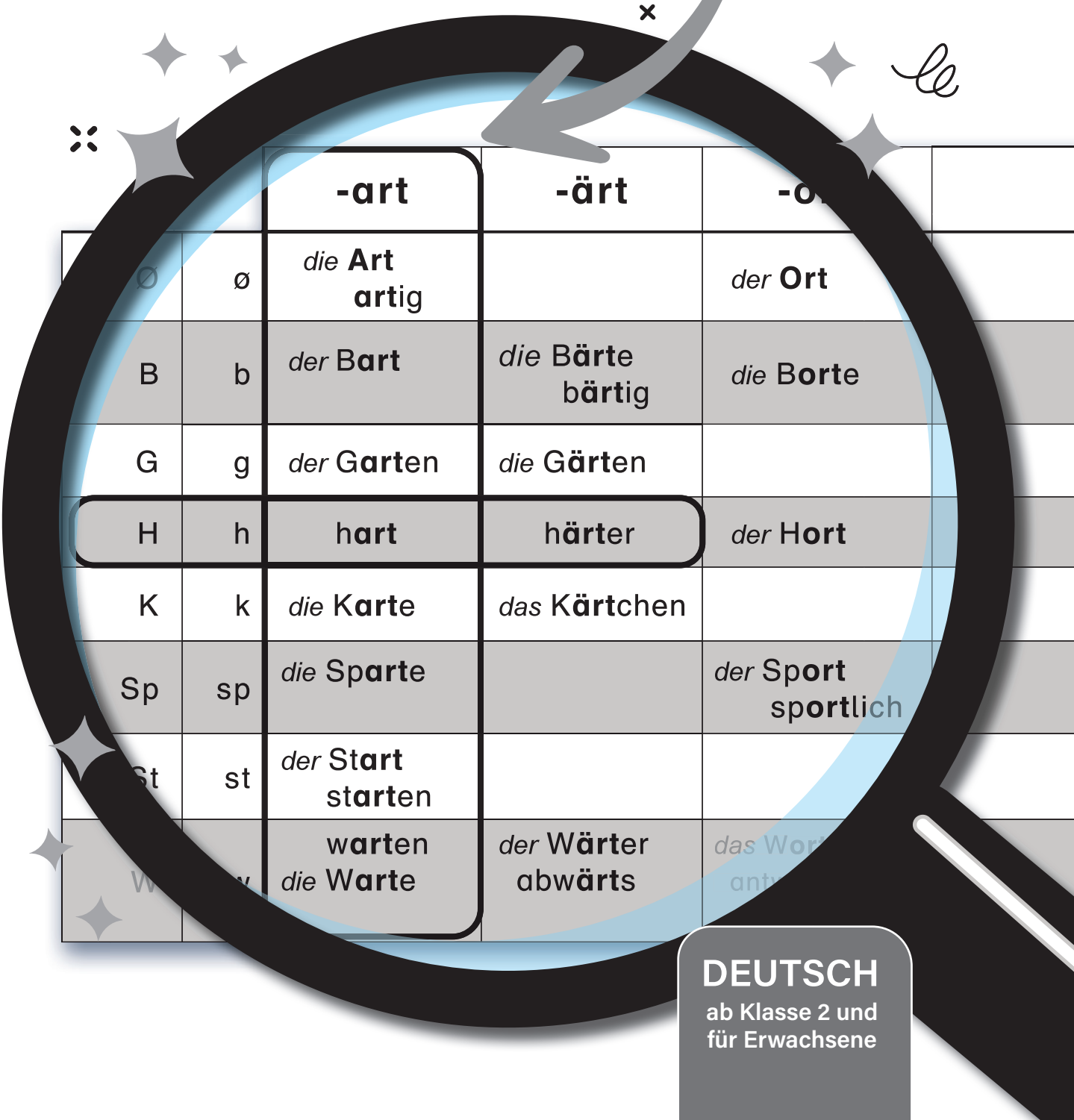

		-art	-ärt	-ort	
Ø	ø	die Art artig		der Ort	
B	b	der Bart	die Bärte bärtig	die Borte	
G	g	der Garten	die Gärten		
H	h	hart	härter	der Hort	
K	k	die Karte	das Kärtchen		
Sp	sp	die Sparte		der Sport sportlich	
St	st	der Start starten			
W	w	warten die Warte	der Wärter abwärts	das Wort antworten	

DEUTSCH
ab Klasse 2 und
für Erwachsene

Wir danken allen Lehrkräften
und Beratern für ihr Engagement.

Mehr zum ORI-Lernsystem
und weitere Lernmittel
unter **www.ori-lernsystem.de**



Titel: Mit ORIs richtig schreiben und leichter lesen

Untertitel: Den Aufbau deutscher Wörter sehen und Rechtschreibung mit System lernen

Für Kinder ab Klasse 2 und Erwachsene

2. Auflage 2023 (Alle Drucke dieser Auflage sind inhaltlich identisch.)

ISBN Softcover: 978-3-384-04348-1

© 2023 Stefanie Pippig

Herausgegeben von Dr. phil. Edith Bauer

Verlagslabel: ORI-Lernsystem, www.ori-lernsystem.de

Urheber ORI-System: Dr. Kurt Richter, Dr. Edith Bauer

Ehrenamtliche Beratung: Gabriele Harfst, Annette Würschnitzer, Dagmar Finnern

Korrektur: Ines Birth

Satz & Layout: Stefanie Pippig

Druck und Distribution im Auftrag :

tredition GmbH, An der Strusbek 10, 22926 Ahrensburg, Germany

Das Werk und seine Teile sind urheberrechtlich geschützt. Jede Nutzung in anderen als den gesetzlich zugelassenen Fällen bedarf der vorherigen schriftlichen Einwilligung der Autorin und des Herausgebers.

Hinweis zu den §§46, 52a UrhG: Weder das Werk noch seine Teile dürfen ohne eine solche Einwilligung eingescannt und in ein Netzwerk eingestellt oder sonst öffentlich zugänglich gemacht werden. Dies gilt auch für Intranets von Schulen und sonstigen Bildungseinrichtungen.

Die Publikation und Verbreitung erfolgen im Auftrag. Kontakt: tredition GmbH, Abteilung „Impressumservice“, An der Strusbek 10, 22926 Ahrensburg, Deutschland.



Name: _____

Adresse: _____

Telefon: _____

Kapitel

1. Entdecke den Aufbau deutscher Wörter

2. Sehen, verstehen und erkennen

3. Lerntechniken zum Zerlegen von Wörtern

4. Dein ORI-Buch und tolle Lernspiele

Inhalt

- 6 Was sind ORIs?
- 8 Merkmale der ORI-Bauteile
- 9 Die ORI-Formel
- 10 ORI-Bauplan deutscher Wörter

- 12 Bauteil (K)-Kernbuchstaben
- 14 Bauteil (R1) in der Wortmitte
- 16 Die dicke Wortmitte {K+R1}
- 20 Bauteil (R2) vor der Wortmitte
- 24 Bauteil (R3) nach der Wortmitte
- 28 Bauteil (R4) Die Vorsilben
- 30 Lesen mit ORI-Bauteilen

- 32 Die Wortmitte erkennen
- 34 Wörter einer Spalte zerlegen
- 36 Wörter einer Zeile zerlegen
- 38 Zerlegen eines Wortpaares
- 40 Wörter einpacken
- 42 Wörter auspacken

- 44 Aufbau der ORI-Netze
- 46 Wörter richtig nachschlagen
- 47 Tipps zum Nachschlagen
- 48 Lernspiele

50 - 53 Wörterverzeichnis

55 - 163 ORI-Netze

- 164 Vorlage „ORI-Rechtschreibrutsche“



Über dieses Buch

Mit deinem ORI-Buch kannst du Deutsch in jedem Schuljahr in der Schule oder auch zu Hause lernen. Frage deine Lehrerin, deinen Lehrer oder deine Eltern, wenn du die Bedeutung eines Wortes noch nicht kennst.

In den Aufgaben schreiben wir mit großen Buchstaben. Damit üben wir die Wörter richtig schreiben. Das ORI-Buch zeigt dir auch die Wortarten.

So arbeitest du am besten mit dem Buch:

Beginne mit **Kapitel 1**. Dort kannst du entdecken, wie Wörter geschrieben werden.

Im **Kapitel 2** lernst du Wörter zu bauen und findest tolle Aufgaben zum Üben.

Im **Kapitel 3** zerlegst du Wörter selber. Das hilft dir, Wörter richtig zu lesen und zu schreiben.

Wie du Wörter im ORI-Buch nachschlagen kannst, zeigt dir das **Kapitel 4**. Hier findest du auch tolle Spiele zum Lernen mit einem Partner oder Freunden. Zeige was du schon gelernt hast.

ORI-Bauplan: Mit dem ORI-Bauplan kannst du jedes
(Seiten 10-11) deutsche Wort und die Wörter aus dem ORI-Buch bilden.

ORI-Netze: Anders als andere Wörterbücher ordnet
(Seiten 55-163) das ORI-Buch deutsche Wörter nach den Buchstaben in der Wortmitte.

Was sind ORIs?

Liebe Schülerin, lieber Schüler,

dein ORI-Buch zeigt dir die Bauteile in deutschen Wörtern und wie du Wörter richtig schreibst und liest.

Diese Bauteile werden auch **ORIs*** genannt. Das sind Buchstaben oder Gruppen von Buchstaben, die sich in vielen Wörtern wiederholen.

| ***Orthografische Invarianten**

- Tauschen wir zum Beispiel den ersten Buchstaben, wird aus „der **D**ackel → die **F**ackel“.
- Tauschen wir die Vokale wird aus „der **D**ackel → der **D**eckel“.
- Tauschen wir die Buchstaben am Ende, wird aus „der Deck**e**l → die Deck**e**“.
- Tauschen wir die Buchstabengruppe in der Wortmitte, wird aus „schme**ck**en → schmat**z**en“.

Beginne deine Forschungsreise auf der nächsten Seite.

Erforsche
den Aufbau
der Wörter.



Entdecke die ORI-Bauteile am Beispiel

- 1 Im Text sind Wörter mit dem Bauteil **-EIS-** umrandet.

KINDER ESSEN GERNE **EIS**.
 IM SOMMER MACHEN WIR EINE **REISE**.
 WIR **VERREISEN** MIT DEM ZUG.

- 2 Diese Wörter schreiben wir auf.

EIS, REISE, VERREISEN

- 3 Wir heben den Bauteil **-EIS** **rot** hervor und schreiben ihn untereinander.

EIS
REISE
VERREISEN

- 4 Nun trennen wir die Wörter in ORI-Bauteile.

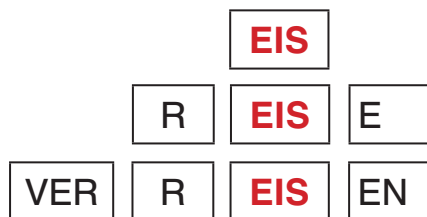

- 5 Jetzt sehen wir den Aufbau der Wörter leichter und stellen fest:

1. Der Bauteil **-EIS-** kommt in allen Wörtern vor.
So musst du ihn dir nur einmal merken!
2. Die Bauteile davor sind **R-** und **VER-**.
3. Die Bauteile danach sind **-E** oder **-EN**.
4. Der Bauteil **R-** kommt zweimal vor.

- 6 Finde noch mehr Wörter mit dem Bauteil **-EIS-** im ORI-Buch auf der Seite 79.



Wörter sind aus ORIs gebaut.

Merkmale von ORI-Bauteilen

1 Geschriebene Wörter sind aus ORI-Bauteilen gebaut.

ORI-Bauteile können Buchstaben und Gruppen von Buchstaben sein.

2 ORIs haben einen festen Platz im Wort.

Die Bauteile in der Mitte werden auch **Wortmitte** genannt. Die anderen Bauteile stehen **davor** und **dahinter**.

3 ORIs bleiben immer gleich.

ORI-Bauteile wiederholen sich in vielen deutschen Wörtern. Sie bleiben beim Schreiben und Lesen gleich.

4 Wörter haben eine Wortmitte.

Wörter mit **gleicher Wortmitte** stehen im ORI-Buch in einer Tabellenspalte. Diese Wörter nennen wir **Rechtschreib-Nachbarn**.

5 ORI-Bauplan deutscher Wörter

Der Bauplan fasst alle ORI-Bauteile aus diesem Buch zusammen. Mit ihm kannst du alle Wörter aus dem ORI-Buch bilden und noch viele mehr.

Beispiel

Trennen nach ORI-Bauteilen

D-ENK-EN
SCH-ENK-EL

ORI-Bauteile am Wort:
DENKEN

- 1. **Wortmitte: -ENK**
- 2. Bauteil davor: D-
- 3. Bauteil dahinter: -EN

Mehr Wörter mit **-ENK**:

D	ENK	EN
L	ENK	EN
SCH	ENK	EN
SCH	ENK	EL
H	ENK	EL

Wörter mit **-NK**:

→ Seiten 134-135,
Spalte **-ENK**

Alle ORIs auf einen Blick!

→ Seiten 10-11

Mit der **ORI-Formel** Wörter lesen und richtig schreiben.

Bauteil Vorsilben	Bauteil <u>vor</u> der Wortmitte	Dicke Wortmitte	Bauteil <u>nach</u> der Wortmitte
R4	R2	{K+R1}	R3
Ø	Ø	ENK	EL
Ø	D	ENK	EN
GE	SCH	ENK	Ø

Die ORI-Formel

(K) Steht für Kernbuchstaben (Stammvokale)

(R) Steht für Randbuchstaben

Die Zahlen zeigen den Platz im Wort an:

R1* Bauteil **in** der Wortmitte

R2* Bauteil **vor** der Wortmitte

R3 Bauteil **nach** der Wortmitte

R4 Bauteil Vorsilben

*nur Konsonantenbuchstaben

Vorsilben	Buchstaben vor der Wortmitte				
R4	R2			K	
Vorsilben	Stammkonsonanten am Wortanfang			Stammvokale	
Untrennbare Präfixe	Mitlautbuchstaben			Vokale	
BE EMP	Ø*	K	S	A ¹	O
ER ENT	B	L	T	E	U
GE VER	D	M ²	V	I	IE
UN ZER	F	N	W	Umlaute	
UR MISS	G	P	Z	Ä	
ANT	H	QU		Ö	
	J	R		Ü	
Präpositionen	Mitlautverbindungen			Zwielaute	
AB IN	PF	GN	KR	AU	
AN LOS	SCH	SCHN	PR	ÄU	
AUF MIT		KN	SPR	EU	
AUS NACH	BL			EI	
	FL	SP	TR	AI	
BEI ÜBER	PFL		STR	Doppelvokale	
DAR UM	GL	BR	WR	AA	
DURCH UNTER		DR		EE	
EIN	SCHL		ST	OO	
FORT VOR ⁴	KL	FR			
HER ZU	PL	PFR	SCHW		
HIN	SPL		ZW		
		GR			
	SCHM	SCHR			

Beispiel: VOR|M|ACH|EN

1. Dicke Wortmitte {K+R1}: A+CH

2. Bauteil davor (R2): M-

3. Bauteil danach (R3): -EN

4. Bauteil Vorsilbe (R4): VOR-

*Es gibt Wörter ohne (R2) oder (R1).
Dafür steht das **Zeichen Ø**.

Beispiele: bauen, das Eis, usw.

Einzelwort-Analyse:

→ Seite 33.



Wörter mit **-CH** auf
den Seiten 104-105.

Der ORI-Bauplan fasst alle ORIs deutscher Wörter zusammen.

Die dicke Wortmitte {K+R1}				
R1				
Konsonanten in der Wortmitte				
Mitlautbuchstaben				
Ø*	G	M	S	W
B	H	N	ß	X
D	K	P	T	Z
F	L	R	V	
Doppelte Mitlautbuchstaben				
BB	GG	NN	SS	
DD	LL	PP	TT	
FF	MM	RR		
Mitlautverbindungen				
CH ¹	LF	NCH	RK	
CHS	LG	ND	RL	
CHT	LK	NF	RM	
CHZ	LM	NFT	RN	
	LP	NG	RP	
CK	LS	NK	RS	
DT	LSCH	NS	RSCH	
FT	LST	NSCH	RRSCH	
FZ	LT	NST	RST	
	LZ	NT	RT	
HD		NZ	RV	
HL	MB		RZ	
HM	MD	PF		
HN	MK	PS	SCH	
HND	MP		SP	
HR	MPF	RB	ST	
	MS	RCH		
LB	MST	RD	TZ	
LCH	MT	RF	TSCH	
LD		RG		

Buchstaben nach der Wortmitte		
R3		
Endungen und Nachsilben		
Typische Endungen von Nomen		
UNG	NIS/ NISSE	
HEIT	IN/ INNEN	
KEIT	TUM	
SCHAFT	LING	
Typische Endungen von Adjektiven		
BAR	ISCH	SAM
HAFT	LICH	
IG	LOS	
Typische Endungen von Verben		
E	EN ³	T ST
Weitere Endungen/ Nachsilben		
AT	ET	SEL
CHEN	ICH	SEN
D	ICHT	STE
EL	ING	STEL
ELEI	EI	STEN
ELLE	LEI	STENS
ELN	LEIN	T
EM	LER	TE
END	LINGS	TEN
ENDS	N	TER
ENS	ND	TEST
ER	NEN	TET
ERN	NER	RIG
ERT	RICH	ZIG
ES	S	
EST	SAL	

Bauteil (K) – Kernbuchstaben (Kerne)
(Stammvokale)

Vokale	Umlaute
A O	Ä
E U	Ö
I IE	Ü

Zwielaute	Doppelvokale
AU	AA
ÄU	EE
EU	OO
EI	
AI	

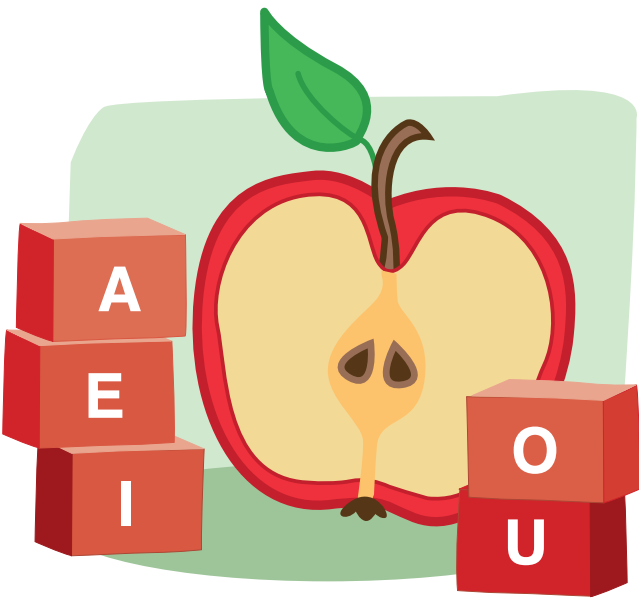

Beispiel:
Wörter mit -D, Kernbuchstaben: A-, Ä-, E-, IE-

R A D	L A DEN	F A DEN	W A DE
R Ä DER	L Ä DEN	F Ä DEN	/
R E DEN	L E DER	F E DER	W E DELN
R IE D	L IE D	F IE DEL	W IE DER

MERKE DIR!

- 1

Kernbuchstaben (K) haben ihren Platz in der Wortmitte: {K+R1}.
Beispiele siehe oben.
- 2

Es gibt nur 17 Kerne in der deutschen Sprache!
- 3

Obst, ich, Auge, Eule... sind zum Beispiel Wörter, die mit dem Kernbuchstaben beginnen.

1 Streiche die **Kernbuchstaben** in den Wörtern an.

Nutze zum Abgucken die Seite 12.

HAHN

HEU

FLOH

MAUS

HUND

FISCH

ZIEL

STEIN

KOPF

SCHNEE

FILM

ZOO

LICHT

OHR

UHR

HELD

MEER

GLÜCK

BÄR

AAL

MAIS

BAUM

WALD

SEE

2 Welche Wörter haben die **gleichen** Kernbuchstaben?

Markiere die Kerne und verbinde die Wörter.

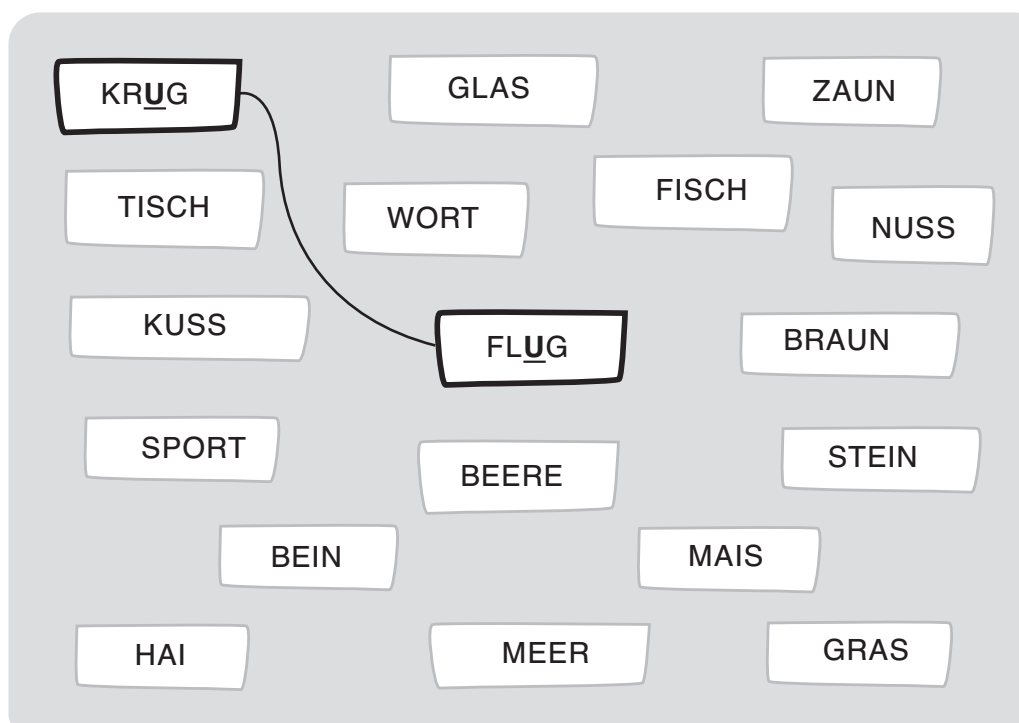

3 Schreibe die **17** Kernbuchstaben in dein Heft und lies sie laut vor.

Bauteil (R1) in der Wortmitte
(Konsonanten am Ende des Wortstamms)

Mitlautbuchstaben				Mitlautverbindungen			
Ø*	H	P	V	CH	LF	NCH	RK
B	K	R	W	CHS	LG	ND	RL
D	L	S	X	CHT	LK	NF	RM
F	M	ß	Z	CHZ	LM	NFT	RN
G	N	T			LP	NG	RP
				CK	LS	NK	RS
				DT	LSCH	NS	RSCH
				FT	LST	NSCH	RRSCH
				FZ	LT	NST	RST
					LZ	NT	RT
				HD		NZ	RV
				HL	MB		RZ
BB	GG	NN	SS	HM	MD	PF	
DD	LL	PP	TT	HN	MK	PS	SCH
FF	MM	RR		HND	MP		SP
				HR	MPF	RB	ST
					MS	RCH	
				LB	MST	RD	TZ
				LCH	MT	RF	TSCH
				LD		RG	

*Es gibt Wörter ohne (R1). Dafür steht das Zeichen Ø.

Beispiel: Entdecke Wörter mit dem (R1)-Bauteil **-LM-**

der HALLM der HELM der FILM die ULME
die PALME der SCHELM FILMEN MULMIG

MERKE DIR!

- 1

Der Bauteil (R1) hat seinen Platz in der Wortmitte: {K+R1}.
(R1)-Buchstaben stehen immer nach den Kernbuchstaben (K).
- 2

Die meisten deutschen Wörter schreiben wir mit (R1)-Buchstaben.
Beispiele: das Buchh, das Becken, der Balll, das Bandd.
- 3

Es gibt auch Wörter, die ohne (R1)-Bauteil geschrieben werden,
wie z. B. der Schnee, bauen, das Feuer, und viele mehr.
Diese stehen im ORI-Buch auf den Seiten 161 bis 163.

1 Streiche den gemeinsamen (R1)-Bauteil **-ST** an.

<u>AST</u>	IST	HUSTEN	DÜSTER
BA <u>ST</u> ELN	BIST	LUSTIG	HÜSTELN
GAST	KISTE	MUSTER	KÜSTE
KASTEN	LISTE	PUSTEN	FLÜSTERN
PFLASTER	MIST	BRUST	GERÜST

2 Markiere die 9 Wörter mit **-ST**.

Sie können waagerecht → oder senkrecht ↓ versteckt sein.

- 1) FE**IST**
- 2) GE**IST**
- 3) LE**ISTE**
- 4) LE**IST**UNG
- 5) KLE**ISTER**
- 6) ME**ISTER**
- 7) ME**ISTER**N
- 8) ME**IST**ENS
- 9) DRE**IST**

Z	X	M	E	I	S	T	E	N	S
L	A	K	O	X	A	Ö	P	I	E
E	V	L	E	I	S	T	E	P	G
I	M	E	I	S	T	E	R	T	E
S	Ö	I	S	T	Q	U	O	A	V
T	U	S	N	P	F	E	I	S	T
U	K	T	Ü	A	C	H	J	O	T
N	G	E	I	S	T	U	G	H	L
G	D	R	E	I	S	T	P	A	S
A	M	E	I	S	T	E	R	N	O

- 3 a. Schlage die Wörter aus Aufgabe 2 im ORI-Buch nach:
→ Wörter mit **-ST**, Seiten 156-157, Spalte **-EIST**.
- b. Sprich die Wörter laut aus.

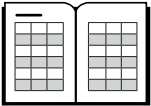

Die dicke Wortmitte { K+R1}
(Stammvokale + Konsonanten in der Wortmitte)

Beispiel: Gemeinsame Wortmitten **-as, -ies, -os, -aus, -eis**
(Auszug ORI-Netz, Seiten 78-79)

		-as	-ies	-os	-aus	-eis
Ø	ø	-	-	-	aus	das Eis
H	h	der Hase	hiesig	die Hose	das Haus	heiser
M	m	die Maser	mies	-	die Maus	die Meise
R	r	der Raser	der Riese	die Rose	raus	die Reise



Wortmitte
K + R1

A S

H	A	S	E
M	A	S	ERN
R	A	S	EN



Wortmitte
K + R1

AU S

H	AU	S
M	AU	S
R	AU	S

MERKE DIR!

- 1

Die Kernbuchstaben (K) und der Bauteil (R1) bilden zusammen die dicke Wortmitte: {K+R1}. Beispiele siehe oben.
- 2

Das ORI-Buch ordnet deutsche Wörter nach dem gemeinsamen (R1)-Bauteil in der Wortmitte. Die Wörter sind in Tabellen gegliedert.
- 3

Im ORI-Buch haben Wörter einer Spalte (Spaltenwörter) immer eine gemeinsame Wortmitte {K+R1}.

1 a. Streiche die **Wortmitten (-AD, -ED, -IED, -UD)** an.

b. Ordne die Wörter nach Wortmitten. Verbinde oder schreibe in dein Heft.

REEDEN

FADEN

FRIEDEN

PUDER

BADEN

FEDER

PUDEL

LEDER

FLIEDER

LIED

LADEN

NUDEL

-AD

-ED

-IED

-UD

2 Entdecke viele Wörter mit der Wortmitte **-AD** im ORI-Buch:

→ Wörter mit **-D**, Seite 58, Spalte **-AD**.

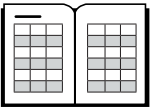

3 a. In jedem Turm hat ein Wort eine andere Wortmitte. Streiche es durch.

b. Markiere die gemeinsame Wortmitte in jedem Turm.

c. Schreibe die gemeinsame Wortmitte auf die Linie oben.

.....

ANKER

BANK

DANKE

SCHRANK

ZANKEN

LAMPE

.....

DENKEN

HENKEL

LENKEN

LENKER

LEISE

SENKEL

.....

ZIEHEN

BLINKEN

FLINK

TRINKEN

WINKEN

SCHINKEN

Üben am Beispiel:

- 1
- Bilde Wörter mit der Wortmitte -OCK-.
- 2
- Schreibe die Wörter neben die Tabelle.

Wortanfang	K	R1	Wortende	
B	O	CK	Ø	der <u>Bock</u>
G			EL	der
H			EN	
L			ER	
GL			E	die
R			Ø	der
BR			EN	der
TR			EN	
S			E	die
S			EL	der
ST			Ø	der

3

Lesen mit ORI-Bauteilen.

1. Verbinde die Buchstaben und sprich sie laut aus:
Beginne mit der Wortmitte (1), dann die ORIs davor (2) und dahinter (3).

O-C-K = OCK , B-R = BR , E-N = EN

1 2 3

2. Verbinde alle ORI-Bauteile und sprich sie zusammen laut aus.

BR OCK EN = BROCKEN

2 1 3

4 Setze die Wörter passend in die Sätze ein.

Verbinde oder schreibe in dein Heft.

- | | |
|------------------|-------------------------------------|
| a) STOCK | 1. FRÜH AM MORGEN KRÄHT DER |
| b) GOCKEL | 2. DIE HÜHNER AUF DER STANGE. |
| c) SOCKEN | 3. TILL SUCHT SEINE |
| d) LOCKER | 4. DER ZAHN WACKELT UND IST |
| e) HOCKEN | 5. DER VON LISA IST GELB. |
| f) ROCK | 6. ANDI STOLPERT ÜBER EINEN |

5 Markiere die 10 Wörter mit der Wortmitte **-OCK-**.

Sie können waagerecht → oder senkrecht ↓ versteckt sein.

- 1) **BOCK**
- 2) **GOCKEL**
- 3) **HOCKEN**
- 4) **LOCKER**
- 5) **GLOCKE**
- 6) **ROCK**
- 7) **BROCKEN**
- 8) **TROCKEN**
- 9) **SOCKE**
- 10) **STOCK**

S	T	A	B	B	F	C	S	G	I
B	U	I	G	O	C	K	E	L	E
R	E	D	F	C	K	O	I	O	N
O	H	O	C	K	E	N	K	C	L
C	R	W	O	C	L	L	E	K	O
K	S	A	R	A	U	F	P	E	C
E	T	R	O	C	K	E	N	I	K
N	O	K	C	K	U	A	Q	B	E
I	C	L	K	C	L	O	U	A	R
E	K	I	K	S	O	C	K	E	Ü

6 Schreibe die Wörter aus Aufgabe 5 **untereinander** in dein Heft.

- a. Markiere die gemeinsame Wortmitte **-OCK-**.
- b. Lies die Wörter laut vor.
- c. Sprich zu jedem Wort einen Satz.

7 Schlage die Wörter im ORI-Buch nach:

→ Wörter mit **-CK**, Seiten 110-111, Spalte **-OCK**.

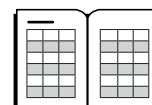

Bauteil (R2) vor der Wortmitte
(Stammkonsonanten am Wortanfang)

Mitlautbuchstaben			Mitlautverbindungen			
Ø*	K	S	PF	PL	BR	TR
B	L	T	SCH	SPL	DR	STR
D	M	V			FR	WR
F	N	W	BL	SCHM	PFR	
G	P	Z	FL	GN	GR	ST
H	QU		PFL	SCHN	SCHR	
J	R		GL	KN	KR	SCHW
			SCHL		PR	ZW
			KL	SP	SPR	

*Es gibt Wörter ohne (R2). Dafür steht das Zeichen Ø.

Beispiel: Entdecke die (R2)-Bauteile vor der Wortmitte **-UND**

DER <u>B</u> UND	DER <u>SCH</u> UND	DER <u>PL</u> UNDER	DER <u>GR</u> UND
DER <u>F</u> UND	DER <u>K</u> UNDE	DER <u>M</u> UND	DIE <u>ST</u> UNDE
DAS <u>PF</u> UND	DIE <u>FL</u> UNDER	DER <u>SP</u> UND	DIE <u>W</u> UNDE
DER <u>H</u> UND	DER <u>SCHL</u> UND	<u>R</u> UND	DER <u>Z</u> UNDER

MERKE DIR!

- 1

Der (R2)-Bauteil hat seinen Platz vor der Wortmitte {K+R1}.
Es gibt nur **48 (R2)-Buchstaben** in der deutschen Sprache!
- 2

Im ORI-Buch stehen Wörter in ORI-Netzen (Tabellen). Wörter einer Zeile (Zeilenwörter) haben immer den (R2)-Bauteil **gemeinsam**.
- 3

Es gibt auch Wörter, die ohne (R2)-Bauteil geschrieben werden, wie z. B. Onkel, Eule, Ast und viele mehr.
Diese Wörter beginnen mit dem Kernbuchstaben (K).