

**Schneide die Puzzleteile aus.**



**Setze sie zusammen.**



**Schreibe auf, was du siehst.**

**Woraus wird dieses Produkt hergestellt? Schreibe das Wort auf:**



Hallo, ich bin Wilma Waschbär!  
Ich zeige dir alles zum Thema  
**Getreide!** Pass gut auf!

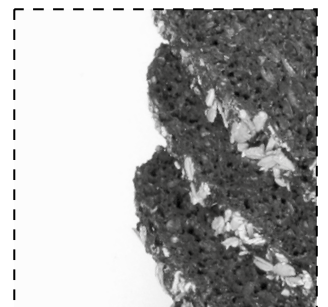
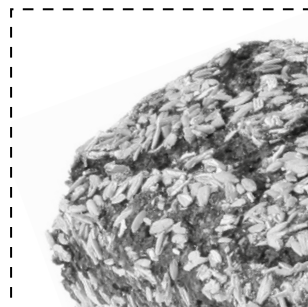
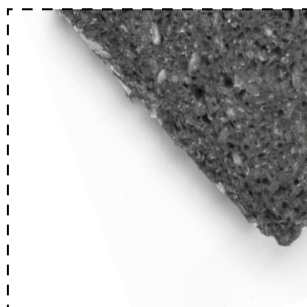
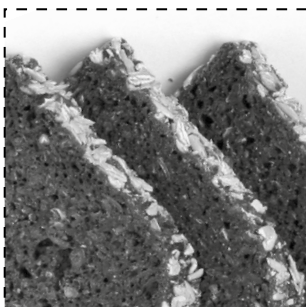
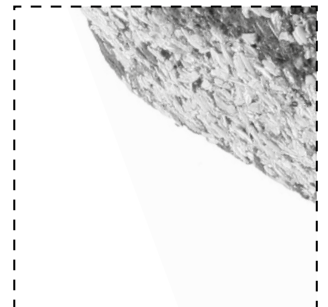
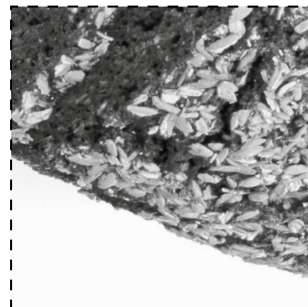
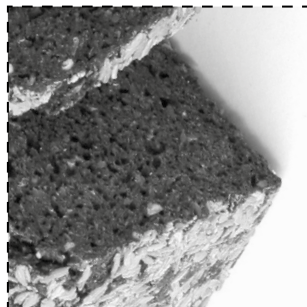
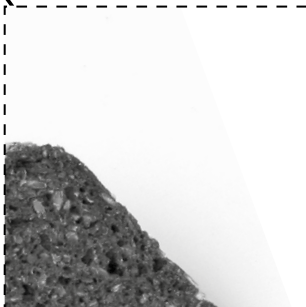

# Weizen – ein beliebtes Getreide



**Kreuze an.**

	richtig	falsch
Die meisten <b>Getreidebauern</b> bauen <b>Weizen</b> an.	<input type="checkbox"/>	<input type="checkbox"/>
<b>Weizen</b> ist nicht leicht zu erkennen, weil er nur <b>kurze Grannen</b> hat.	<input type="checkbox"/>	<input type="checkbox"/>
Die <b>Ähre</b> ist etwas <b>dicker</b> und <b>vierkantig</b> .	<input type="checkbox"/>	<input type="checkbox"/>
Die Pflanze wird ungefähr <b>3 Meter</b> hoch.	<input type="checkbox"/>	<input type="checkbox"/>
Aus <b>Weizen</b> werden viele <b>Brot- und Brötchensorten</b> hergestellt.	<input type="checkbox"/>	<input type="checkbox"/>
Für <b>Kuchen und Gebäck</b> wird Weizen nicht gerne verwendet.	<input type="checkbox"/>	<input type="checkbox"/>



**Male die Getreidepflanze an.**

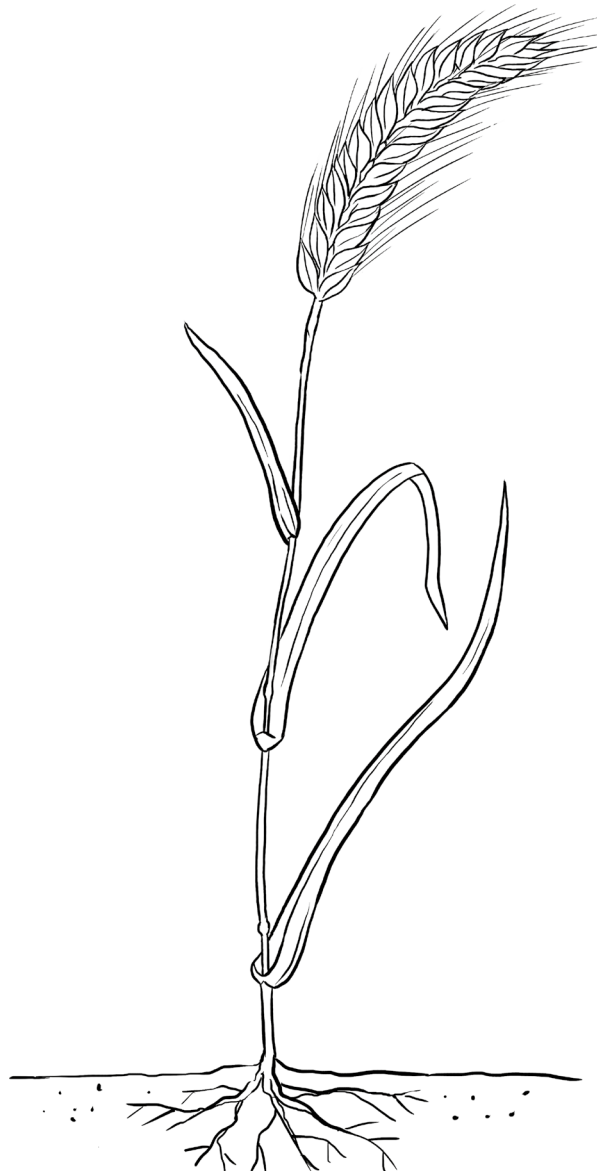

# Der Getreideanbau früher



Lies die Sätze.



Schneide die Karten aus.



Bringe die Sätze in die richtige Reihenfolge.



Klebe die Sätze auf.



Wenn das **Getreide reif** war, schnitt der Bauer es mit einer Sense ab und trocknete es.



Dann **säte** der Bauer das Getreide **mit der Hand** auf das Feld.



Zuerst musste der **Bauer** das Feld mit dem **Pflug** und der **Egge** vorbereiten.



Am Ende brachte der Bauer die Körner zu einer **Mühle**. Dort wurden sie zu Mehl **gemahlen**.

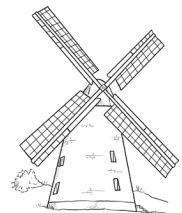

Nach dem **Trocknen** schlug der Bauer mit dem **Dreschflegel** auf die Pflanze. So trennte er die Körner von der Pflanze.

