



Welches Amt ist zuständig?

Fundbüro

Den hat jemand verloren, ich bringe ihn ins Fundbüro.

Ich muss noch die Gewerbesteuer bezahlen.

Ordnungsamt

Darum muss sich jemand kümmern.

Standesamt

Steueramt

Ein neuer Kindergarten wird gebaut.

Bauamt

Wir wollen heiraten.

Einwohnermeldeamt

Wir müssen uns noch bei der Gemeinde anmelden.

Passamt

Der ist abgelaufen, ich brauche einen neuen.

Woher bekommt die Gemeinde Geld?

Damit sich die Gemeinde um die Aufgaben kümmern kann, erhebt sie **Steuern und Gebühren**.

Grundsteuer

Müllsteuer

Stromgebühren

Hundesteuer

Parkgebühren

Gewerbesteuer

Was ist eine Gemeinde?

Aufgaben der Gemeinde

Jede Gemeinde erfüllt für ihre Einwohner zahlreiche Aufgaben, die einer allein nicht erledigen könnte.

SCHULE

KINDERGARTEN

FEUERWACHE

MUSEUM

BÜCHEREI

Es gibt auch freiwillige Aufgaben. Diese kann die Gemeinde übernehmen:

Teste dein Wissen!

- ☐ Das Standesamt bestätigt Geburten.
- ☐ Der Bauhof kümmert sich um den Winterdienst.
- ☐ Paare, die heiraten wollen, gehen ins Fundamt.
- ☐ Das Jugendamt unterstützt Kinder und Jugendliche.
- ☐ Wenn du eine Uhr findest, bringst du sie ins Standesamt.



Aussehen: Hut

Hut (junger Pilz):

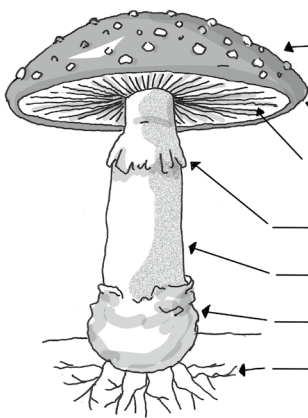

Hut (älterer Pilz):

**Wissenswertes****Hutoberseite:** ☐ bis 15 cm ☐ bis 1 m☐ orangener bis roter Hut mit weißen Punkten☐ grüner Hut mit Streifen**Hutunterseite:** ☐ weiße Lamellen ☐ weißer Schaum**Stiel:** ☐ 5–15 cm ☐ 20 m ☐ weiß und lang ☐ schwarz**Vorkommen:** ☐ Laub- und Nadelwälder (oft bei Fichten und Birken) ☐ im Keller**Reife:** ☐ Juli bis Oktober ☐ Dezember bis Januar☐ giftig ☐ ungenießbar ☐ essbar **Teile des Fliegenpilzes****Vermehrung****Setze ein:** Pilze, Wind, Sporen

Damit sich ein Pilz vermehren kann, fallen aus der Hutunterseite _____ auf den Boden, die vom _____ weggeblasen werden. Dort, wo sie liegen bleiben, wachsen neue

Teste dein Wissen!

- ☐ Die weißen Schuppen des Fliegenpilzes sind leicht abwaschbar.
- ☐ Pilze mögen Feuchtigkeit und Wärme.
- ☐ Pilze wachsen gern in sehr trockenem Boden.
- ☐ Der Pilz ist nur die Frucht der Pilzpflanze unter der Erde.
- ☐ Es gibt auch Pilze ohne Stiel und Hut.
- ☐ Der Fliegenpilz ist ein Lamellenpilz.

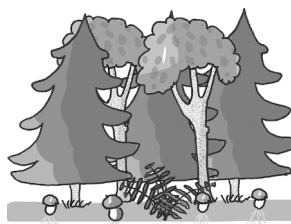
Die Schichten des Waldes heißen

Baumschicht

Moos- oder Bodenschicht

Strauch- und Krautschicht

Wurzelschicht

Der Fliegenpilz wächst in der _____

Diesen ungenießbaren Pilz kenne ich: **Diesen essbaren Pilz kenne ich:** **Diesen giftigen Pilz kenne ich:**

Elektromobilität

:



:



:

Elektro-Autos

E-Autos benötigen auch Strom.
Warum sind sie trotzdem
umweltfreundlicher als Autos mit
Verbrennungsmotor?

- _____
- _____
- _____

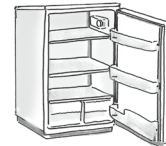
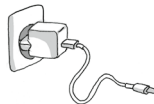
Sparen hier alle Menschen elektrische Energie?**Energie sparen!**

- ☐ Beim Kauf von elektrischen Geräten schaue ich auf das Energielabel und beachte den Stromverbrauch.
- ☐ Fertiggerichte aus dem Kühlschrank kann ich gleich in der Mikrowelle aufwärmen.
- ☐ Ich benutze Glühlampen anstelle von Energiesparlampen.
- ☐ Warme Speisen lasse ich abkühlen, bevor ich sie in den Kühlschrank stelle.
- ☐ Im Winter kann ich die Fenster zum Lüften lang geöffnet lassen.

Diese Geräte verbrauchen bei uns zu Hause Strom.**SCHLAFZIMMER**

Nachtischlampe,
Deckenlampe,
Wecker,
Handyladestation

BADEZIMMER

Fön,
elektrische Zahnbürste,
Staubsauger,
Waschmaschine,
Trockner

WOHNZIMMER

TV, CD-Player,
elektrischer Ofen,
Fußbodenheizung,
Playstation,
Ladestation

KÜCHE

Mixer, Toaster,
Elektroherd,
Spülmaschine,
Mikrowelle

Hier kann ich mit meiner Familie Energie
sparen: _____

Bevölkerung im Mittelalter

- ☐ Herrscher und Geistlichkeit
☐ Inuit
☐ Ritter und niederer Adel
☐ Neandertaler
☐ Bauern

Die Aufgaben der unterschiedlichen Gruppen waren:

- ☐ beten ☐ basteln
☐ ausruhen ☐ arbeiten
☐ kämpfen

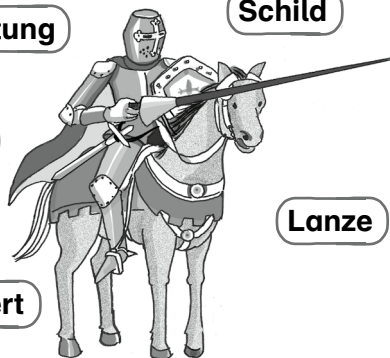
Die Ausrüstung eines Ritters**Rüstung****Schild****Helm****Lanze****Schwert****Aufbau einer Burg**

Setze die richtigen Begriffe ein: Herrenhaus mit Rittersaal, Kemenate, Kapelle, Bergfried, Gesindehaus, Schmiede, Vorratshaus, Tortürme mit Zugbrücke, Stall, Brunnen, Scheune, Wachraum, Wehrturm

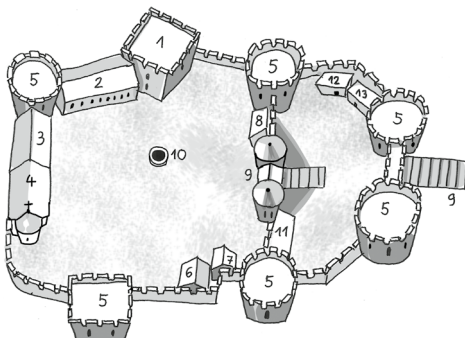

- 1 _____
 2 _____
 3 _____
 5 _____
 9 _____
 10 _____

Teste dein Wissen!

- ☐ Das Mittelalter war die Ritterzeit.
☐ Mädchen konnten keine Ritter werden.
☐ Die Buchdruckkunst wurde im Mittelalter von Johannes Gutenberg erfunden.
☐ Die Ausrüstung hat jeder Ritter von seiner Frau geschenkt bekommen.
☐ Die Frauengemächer wurden Kemenate genannt.
☐ Das Burgtor hatte oft noch ein Fallgitter.
☐ Das Wort „Ritter“ bedeutet eigentlich „Reiter“.

Diese Burg möchte ich gerne besichtigen:

Geschichten aus der Ritterzeit

Ich kenne diese/dieses:

- ☐ Geschichte ☐ Legende ☐ Sage
☐ Märchen

über die Ritterzeit: _____

Deutschlandkarte

Recherchiere im Internet oder in Sachbüchern.

1. Markiere dein Heimat-Bundesland.
2. Diese Bundesländer grenzen an:



Europakarte

Notiere fünf EU-Staaten:



Weltkarte



Nenne die Kontinente:

Stadt, Land, Fluss/Gewässer, Gebirge/Berg

	Stadt	Land	Fluss/Gewässer	Gebirge/Berg
A				
D				
E				
F				
S				

Teste dein Wissen!

- ☐ Bayern ist das größte Bundesland.
- ☐ Deutschlands höchster Berg heißt Zugspitze.
- ☐ Neun Länder grenzen an Deutschland.
- ☐ Die Währung in Deutschland heißt Euro.
- ☐ Deutschlands größter Fluss ist die Isar.

Diese drei Flaggen kenne ich:



Wie heißen die drei Ozeane/Weltmeere?

Atlantik

Nordsee

Mittelmeer

Totes Meer

Pazifik

Karibik

Indischer Ozean



Recherchiere im Internet oder in Sachbüchern zu berühmten Brücken. Fülle die Lücken und verbinde jeweils die Beschreibung mit dem richtigen Brücken-Bild.

Name: Brücke von Alcántara

Ort: Alcántara in _____

Bauzeit: 100 bis 105 n. Chr.

Bauart: Steinbogenbrücke

Besonderheit: Sie ist ein bedeutsames

- ☐ römisches
- ☐ spanisches
- ☐ italienisches

Brückenbauwerk.

Name: Hangzhou Bay Bridge

Land: _____

Fertigstellung: 2007

Bauart: _____

Besonderheit:

Mit 36 km eine der _____
Brücken der Welt.

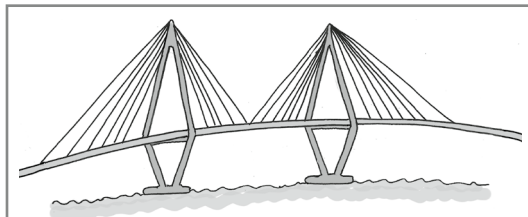

Meine Brücke

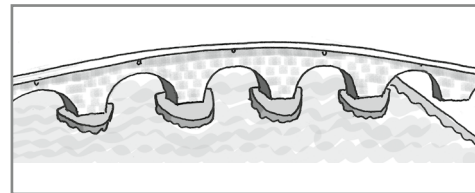

Name: _____

Bridge

Ort: San Francisco

Bauzeit: 1933 bis 1937

Bauart: _____

Besonderheit: weltweit bekannt

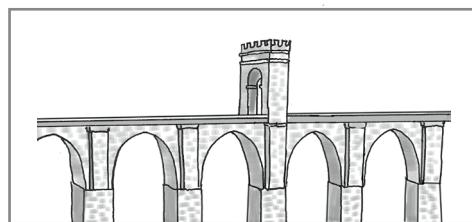

Name: Die Steinerne Brücke von _____

Bauzeit: 1135 bis 1146 n. Chr.

Bauart: _____

Besonderheit: Sie ist die älteste erhaltene Brücke in _____.

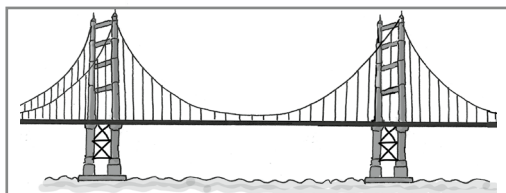

Name: _____

Bauzeit: _____

Bauart: _____

Besonderheit: _____