

Janda erzählt **Sato** aufgeregt, was passiert ist. Der Zauberer wirkt besorgt. „Das ist der Drache Aruma. Er wird Darn zu seiner Höhle im Glutberg bringen. Kennst du den Weg dorthin?“ Janda schüttelt den Kopf. „Dann wird dir diese **Karte** helfen.“

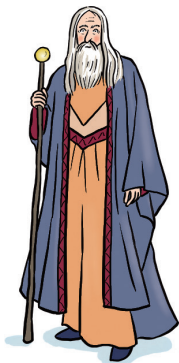

Janda erzählt **Sato**, was passiert ist. Sato erklärt: „Das ist der Drache Aruma. Er fliegt zu seiner Höhle im Glutberg.“ Er gibt Janda eine **Karte**.

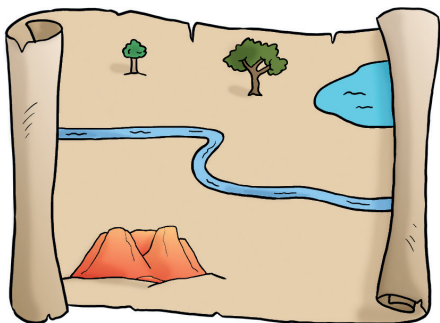

Eine **Landkarte!** „Ich danke Euch, Sato!“ Janda verbeugt sich und macht sich sogleich auf den Weg. Sie reitet zwei ganze Tage lang nach Süden. Dann muss sie stoppen. Auf der Karte ist eine dicke, blaue Linie eingezeichnet. Vor ihr liegt ein **breites Gewässer.**

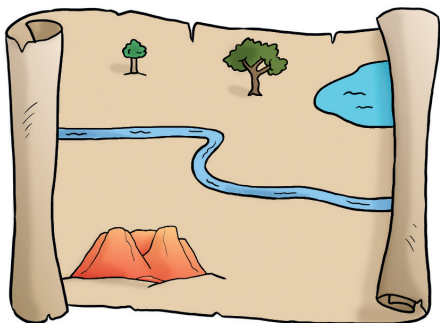

Eine **Landkarte**! Janda bedankt sich und reitet lange nach Süden. Dann geht es nicht weiter. Auf der Karte ist eine blaue Linie eingezeichnet. Vor ihr liegt ein **Fluss**.