Ein Leben lang

Versicherungs-Check. Von der Ausbildung bis zur Rente ändert sich Ihr Versicherungsbedarf. Einige wichtige Stationen im Überblick.

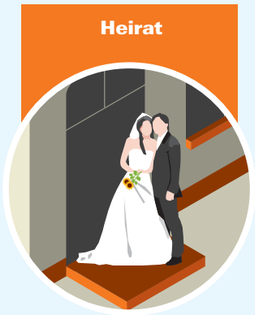

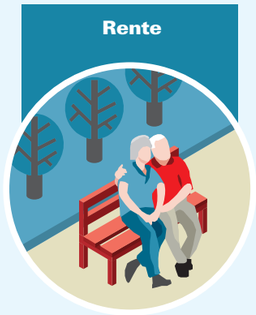

Start

18 Jahre

In einzelnen Familientarifen der **Auslandsreise-Krankenversicherung** gilt der Schutz für volljährige Kinder auch länger, zum Beispiel bis zum 21. oder 25. Geburtstag.

Eigenes Auto

Auszug bei den Eltern

25. Geburtstag

Berufsleben

Mit Eintritt ins Berufsleben ist eine eigene **Privathaftpflichtpolice** wichtig. Die Mitversicherung über die Eltern endet dann.

Zusammenleben mit Partner

Beiträge sparen durch gemeinsame Verträge etwa in der **Hausrat-** und **Privathaftpflichtversicherung.**

Eine **Risikolebensversicherung** ist sinnvoll, um Angehörige abzusichern. Vor allem für junge Familien ist diese Police wichtig für den Fall, dass ein Elternteil stirbt.

Heirat

Kind

Kinder sind oft automatisch über den bestehenden **Versicherungsschutz der Eltern** abgesichert.

Hauskauf

Scheidung

Familienversicherungen enden mit dem Scheidungstermin. Jeder Partner sollte sich um die **eigene Absicherung in der Kranken- und Privathaftpflichtversicherung** kümmern und bestehende Verträge wie die **Hausratversicherung anpassen.**

Rente

Bei altersbedingtem Umzug in ein Heim oder eine kleinere Wohnung sollte der **bestehende Schutz** für Hausrat, Auto und Auslandsreisen, **überprüft werden.**

Heim

Tod

Bleibt das versicherte Risiko nach dem Tod eines Menschen weiterhin bestehen, wie ein Auto, der Hausrat oder mitversicherte Personen in der Privathaftpflichtpolice, **gilt der Schutz vorerst weiter.**

Auslandsreise-Krankenversicherung
Kfz-Haftpflichtversicherung
Hausratversicherung
Krankenversicherung
Private Haftpflichtversicherung
Berufsunfähigkeitsversicherung
Risiko- Lebensversicherung
Wohngebäudeversicherung
Senioren-Unfallversicherung